



Maule

CONTACTS

| | |
|------------------------|----|
| Infos municipales | 3 |
| Vie Sociale | 6 |
| Environnement | 7 |
| Emploi | 9 |
| Culture | 10 |
| Sortir à Maule | 12 |
| Enfance et Jeunesse | 15 |
| Sport | 16 |
| Informations Générales | 18 |

Sur vos agendas ...

| | |
|--|---------|
| LES 1 ^{er} ET 11 NOVEMBRE Cérémonies du Souvenir | Page 4 |
| 18 & 19 NOVEMBRE - 25 & 26 NOVEMBRE Soirée dinatoire, théâtre et musique | Page 14 |
| SAMEDI 19 NOVEMBRE Fête du "Beaujolais Nouveau" Animations et dégustation | Page 18 |
| SAMEDI 19 NOVEMBRE Soirée de retrouvailles | Page 12 |
| DU 19 AU 27 NOVEMBRE Exposition "Le synchrotron, ondes et vie quotidienne" | Page 10 |
| SAMEDI 26 NOVEMBRE Fête de la Saint Andrew | Page 18 |

A retenir en décembre ...

MARCHÉ DE NOËL - SAINT NICOLAS
3 & 4 décembre

La Mairie

Ouverture :

Lundi, mardi, mercredi, jeudi, vendredi
de 9h à 12h et de 14h à 17h

SAMEDI de 9h à 12h30

☎ 01 30 90 49 00

Fax. 01 30 90 96 48

www.maule.fr

contact.mairie@maule.fr



Les services de la Mairie

| | |
|---------------------|------------------|
| Urbanisme | ☎ 01 30 90 49 09 |
| Scolaire | ☎ 01 30 90 49 11 |
| Guichet Unique | ☎ 01 30 90 49 03 |
| Communication | ☎ 01 30 90 49.12 |
| | ☎ 01 30 90 49.17 |
| Services Techniques | |
| | ☎ 01 30 90 49 06 |
| | ☎ 01 30 90 41 64 |

C.C.A.S.

(Centre Communal d'Action Sociale)

Ouverture :

Lundi, mardi mercredi, jeudi, vendredi
de 9h à 12h.

Sur rendez-vous le mardi de 14h à 17h.

Permanence téléphonique
les après-midi.

☎ 01 30 90 49 13

Fax : 01 30 90 78.02

ccas.maule@wanadoo.fr

Crèche Familiale

☎ 01 30 90 49 16

creche.maule@wanadoo.fr

Accueil et renseignements
au Centre à vocation sociale,
tous les jours de 9h à 12h
et de 14h à 17h.

Permanences

Le Maire reçoit sur rendez-vous.

Secrétariat du Maire :

☎ 01.30.90.49.05

Adjoints de permanence
(sur rendez-vous) : 8h30 à 12h30

Samedi 5 novembre
Samedi 12 novembre
Samedi 19 novembre
Samedi 26 novembre

M. CAMARD
Mme KARM
M. SENNEUR
M. PECH

Sommaire

Infos municipales

Vie sociale p 6
Environnement p 7 et 8

Emploi p 9

Culture

Musée Victor Aubert p 10
Bibliothèque p 10

Sortir à Maule p 12 à 14

Enfance et Jeunesse

Centre de Loisirs p 15
P.I.J. p 16

Sport p 16 et 17

Infos générales p 18 et 19

Maule Contacts (1 €)

Directeur de publication :
Laurent RICHARD - Maire

Impression :

Imprimerie Jasson Taboureau
Z.I. du Petit Parc
78920 ECQUEVILLY
(2 700 exemplaires)

Dépôt légal - Novembre 2011

Rédaction :

Commission Communication
sous la présidence
de Francis PECH

Conception

et réalisation maquette :
Christelle MINELLA

Distributeur :

C.A.T. de la Mauldre
☎ 01.30.90.97.41

ÉTAT CIVIL

NAISSANCE

Loris CUENIN, le 20 septembre
Romain POPOV, le 21 septembre
Lina SADKI, le 26 septembre
Mathis BIASUTTI,
le 29 septembre
Gabriel KUSOWSKI, le 6 octobre

Le Conseil Municipal adresse
ses félicitations aux heureux parents.

MARIAGES

Cathy GONÇALVES
et Ali ALYKOIYI, le 17 septembre
Charlotte GUY
et Guillaume DUMONT,
le 24 septembre
Régine BARBIER
et Philippe COLLANGE,
le 24 septembre

Le Conseil Municipal adresse ses
félicitations aux familles.

DÉCÈS

Ginette MICHAUD
veuve FROISSARD, le 1^{er} octobre
à l'âge de 73 ans
Aimée STANG veuve BENIER,
le 6 octobre à l'âge de 92 ans
Bernard CHÉTELAT, le 8 octobre
à l'âge de 80 ans

Le Conseil Municipal présente
ses condoléances aux familles.

FÊTE DU BEAUJOLAIS À MAULE

Les commerçants du marché
et du centre ville s'associent
pour fêter l'arrivée du
"Beaujolais Nouveau"
SAMEDI 19 NOVEMBRE
de 9h à 13h.

Tout abus d'alcool est dangereux pour la santé.

Dégustations,
animations et jeux à gratter.

Maule

Malgré tout le soin apporté à la relecture
attentive du bulletin, des erreurs peuvent
nous avoir échappé. Merci de ne pas nous
en tenir rigueur.

EDITORIAL

Le mois de novembre n'est certainement pas le mois le plus apprécié. Les journées raccourcissent, le changement d'horaire fait tomber la nuit plus tôt et souvent le temps est gris et maussade.

C'est le mois de transition entre l'été et l'hiver, où il ne se passe pas grand-chose... Sauf à Maule.

Plusieurs rendez-vous auront lieu ce mois-ci.

Le 5 novembre il y aura, sur la place des fêtes, maintenant le traditionnel rassemblement des voitures rétros. Amateur, ou pas, venez faire un tour, cela vaut le coup d'œil.

Bien sûr la cérémonie du 11 novembre sera célébrée par les anciens combattants en présence des diverses autorités, les élèves des écoles et bien sûr la population mauloise. Cette commémoration doit perdurer. Le devoir de mémoire est impératif afin de ne pas oublier tous nos anciens qui sont morts pour sauver notre liberté.

Le 19 novembre, à l'école René Coty, l'association des Anciens Elèves organise sa traditionnelle soirée où sont cordialement invités tous les anciens élèves dont la date de naissance se termine par 1. Cette sympathique formule a déjà permis à bon nombre "d'anciens" de se retrouver et de renouer des relations amicales.

Enfin la saison des Automnales se termine avec du théâtre. La compagnie "Les 3 coups", qui fête ses dix ans d'existence, en profite pour vous concocter un programme particulièrement attractif : en première partie, de la musique, avec le groupe "Rétro Jazz Band" et en deuxième partie la troupe interprétera une comédie "Pyjama pour deux". Ces soirées d'autores auront lieu les 18, 19, 25 et 26 novembre à la salle des fêtes.

Comme vous le voyez, à Maule, le mois de novembre ne sera pas morose et nous n'aurons pas le temps de nous ennuyer.

Cordialement à toutes et à tous.

Francis PECH
Maire adjoint à la Communication

Informations

INSCRIPTION SUR LA LISTE ELECTORALE

Les élections présidentielles et législatives sont programmées pour 2012.

Afin de pouvoir voter, vous devez vous inscrire sur les listes électorales avant le 31 décembre 2011.

Personne pouvant s'inscrire :

- les nouveaux habitants
- les jeunes Français atteignant 18 ans au plus tard avant le 29 février 2012 doivent prendre contact

avec la mairie au plus tard avant le 31 décembre 2011 s'ils n'ont pas été informés par celle-ci de leur inscription d'office.



Les personnes concernées doivent se présenter munies de leur carte d'identité ou d'un justificatif prouvant la nationalité française et des pièces justifiant soit du domicile (quittance de loyer, E.D.F., téléphone, etc...) soit des six mois de résidence exigés par la loi, soit de la qualité de fonctionnaire public de la commune.

BIENTÔT DES TRAVAUX DANS LE HALL D'ACCUEIL DE LA MAIRIE

Le hall d'accueil de la Mairie se modernise et s'embellit !

Afin de vous accueillir dans de meilleures conditions et respecter la confidentialité de vos dossiers, il est prévu des travaux dans le hall d'accueil de la Mairie avant la fin de l'année 2011.

Pendant la durée des travaux, nous vous accueillerons dans la salle des mariages avec entrée par l'ancienne Mairie.



Informations

CÉRÉMONIE DU 1^{er} NOVEMBRE

Le 1^{er} novembre est la **journée nationale du Souvenir Français**. A cette occasion, le Souvenir Français et l'U.N.C. (Union Nationale des Combattants) de Maule se regroupent au monument aux morts du cimetière de Maule pour un dépôt de gerbes et une cérémonie du Souvenir au Carré Militaire (en bas).

Dans l'esprit du monde combattant qui nous unit, nous vous invitons à venir nombreux à cette cérémonie.

**Rendez-vous au cimetière de Maule
MARDI 1^{er} NOVEMBRE à 11h**
Auparavant, une messe sera célébrée en l'église de Mareil-sur-Mauldre à 9h30.

CÉRÉMONIE DU 11 NOVEMBRE

**Cérémonies du Souvenir
du 11 novembre 1918**

Nos cérémonies débuteront à :

- 10h15 : Messe célébrée en mémoire de tous les Maulois morts pour la France.
- 11h15 : Rassemblement place de la mairie
- 11h25 : Défilé et cérémonie au monument aux morts en présence des autorités civiles, militaires, des élèves de l'école Charcot et du collège de Maule avec l'accompagnement de la fanfare Nezel Music.

Nous vous invitons à venir très nombreux.

CÉRÉMONIE DU 5 DÉCEMBRE

Le 5 décembre a été institué "**Journée Nationale d'Hommage aux Morts pour la France pendant la guerre d'Algérie et les combats du Maroc et de Tunisie**" de 1952 à 1962.

Nous vous invitons donc à nous rassembler au monument aux morts de Maule, accompagnés des autorités civiles et militaires, pour commémorer cette journée du Souvenir. Par Solidarité et Fraternité, nous invitons nos camarades des autres conflits à se joindre à nous.

"UNIS COMME AU FRONT"

**Rendez-vous au monument aux morts de Maule
LUNDI 5 DÉCEMBRE à 11h15**



TRAVAUX

A l'initiative du SDIS (Service Départemental d'Incendie et de Secours), la société EUROVIA IDF réalise des travaux de voirie et d'assainissement au Centre de Secours de Maule.

Par arrêté, la commune a donc autorisé le stationnement des véhicules de secours sur les 10 places de parking (face au gymnase Saint-Vincent) du 10 octobre au 10 décembre 2011.

Seule la place réservée aux personnes handicapées reste disponible.

Afin de sécuriser le Chemin de Bazemont et de faire ralentir la circulation, des panneaux STOP ont été installés des 2 côtés de cette voie (au niveau de la rue Jean Jaurès) depuis le 13 octobre 2011.



Rénovation de la Passerelle Carnoustie

La municipalité a décidé d'entreprendre la rénovation de la Passerelle Carnoustie. En effet, ce pont emprunté par de nombreux Mauloises et Maulois nécessite que quelques éléments soient remplacés et d'autres renforcés.

Pour des raisons de sécurité et afin que sa restauration puisse se dérouler dans les meilleures conditions possibles, cette passerelle sera fermée du 14 au 21 novembre inclus.

Ces travaux consisteront à :

- renforcer les poutres de soutien,
- remplacer le plancher antidérapant ainsi que les mains-courantes

Nous comptons sur votre bonne compréhension pendant la durée de ces travaux.

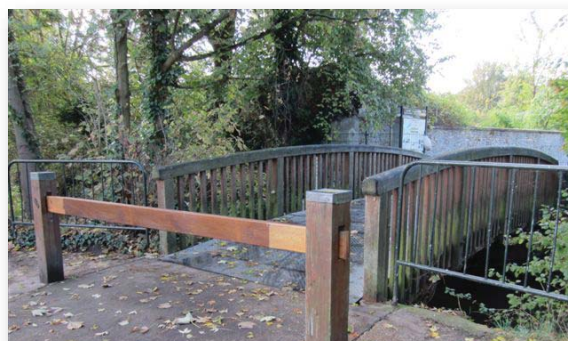

Informations

EN DIRECT DU CONSEIL MUNICIPAL

Vous trouverez ci-dessous le résumé des principales décisions du Conseil Municipal prises lors des séances du 26 septembre 2011.



Vidéoprotection

Il s'agissait du principal point voté lors du dernier Conseil. A l'unanimité moins cinq abstentions, le Conseil a autorisé le Maire à demander l'agrément et la subvention relatifs à la sécurisation par vidéoprotection, de certains sites. En effet, dans le cadre de la politique globale de sécurité de la commune (prévention, répression, proximité), Monsieur le Maire a proposé la création d'un système de vidéoprotection urbain, composé, pour cette première phase, de 7 caméras réparties sur 4 sites du centre ville (parvis de la mairie, Boulevard des Fossés au niveau de l'école Charcot, place du Général de Gaulle et Place des Fêtes).

Ce projet, bien entendu conforme à la réglementation en vigueur, a été validé par la gendarmerie, au niveau du département comme de la brigade de Maule. Il s'agit d'un système qui a déjà fait ses preuves et qui contribuera à lutter contre la délinquance et les incivilités.

La Commission Sécurité communale, saisie préalablement de ce projet, avait rendu le 14 septembre un avis favorable à l'unanimité.

Les libertés individuelles seront bien évidemment totalement préservées, grâce au masquage systématique, par "floutage", de toute partie privative sur les images. Comme le prévoit la loi également, ces images ne seront bien évidemment accessibles par personne, à l'exception, en cas d'incident, de la gendarmerie, du Maire, du Conseiller Municipal délégué à la Sécurité et du Directeur Général des Services.

Des subventions sont attendues du FIPD, Fonds Interministériel de Prévention de la Délinquance.

Un partenariat est également en cours avec le magasin Franprix pour installer des caméras sur le parking arrière. Ce système ne peut pas être réalisé par la commune puisque le parking ne lui appartient pas.

Voirie

Autre point important : une demande de subvention complémentaire pour des travaux de voirie. Le Conseil Général, qui subventionne sur 3 ans ces travaux, a autorisé la commune à faire une demande de subvention complémentaire : les travaux initiaux ont coûté moins cher qu'estimés, et n'ont pas atteint les plafonds de subvention.

Pour cette raison, une demande complémentaire a été faite au titre du programme de subvention départementale 2009-2010-2011. Cette demande complémentaire concerne la rénovation de la rue du Clos Noyon et des abords du cimetière.

Enfance / Jeunesse

Le Conseil Municipal a autorisé le Maire à signer la nouvelle convention d'objectifs et de financement avec la Caisse d'Allocations Familiales des Yvelines, permettant de toucher des subventions pour le fonctionnement du Centre de Loisirs, de l'accueil périscolaire et de l'Espace Jeunes.

Energie

La commune de Maule, qui adhère déjà à la compétence "électricité" du SEY, Syndicat d'Energie des Yvelines, a également transféré la compétence "Gaz" à ce Syndicat, qui mettra à notre disposition ses moyens de contrôle en matière de qualité du gaz distribué, de consommations facturées, de sécurité et de performance.

Retrouvez le compte rendu des conseils municipaux sur le site www.maule.fr, rubrique "La vie municipale".



La vie sociale

REPAS ET APRÈS-MIDI RÉCRÉATIFS POUR LES AÎNÉS

**A la salle des Fêtes de 12h à 17h30
Jeudi 3, 10, 17 et 24 novembre.**

Inscription au repas (6,76 €)
au ☎ 01.30.90.49.13

Le service et l'animation sont assurés par les intervenants du C.C.A.S.

Le transport est assuré sur demande.

APRÈS-MIDI BELOTE

**Reprise de cette animation
pour la joie des amis de la belote
21 NOVEMBRE ET 5 DÉCEMBRE
de 14h à 18h à la salle des fêtes
Entrée : 2 €**

CROIX ROUGE

Vous avez aimé la

**VESTIBOUTIQUE
DE LA CROIX-ROUGE**

à la brocante de Maule, 518,83 €,

vous aimerez notre

**VENTE DE VÊTEMENTS
ET ACCESSOIRES DE FÊTES
LE SAMEDI 10 DÉCEMBRE
DE 10H À 12H,**

Allée des Vergers, entre la cour de l'école
maternelle Coty et le stade de football.

COLIS DE NOËL 2011

Attribués aux administrés âgés de 70 ans ou plus, non imposables ou ne payant pas plus de 263 € d'impôts sur le revenu et justifiant du paiement ou de l'exonération de la taxe d'habitation.

**Documents à remettre au bureau du CCAS
pour le mardi 15 novembre 2011 :**

- Pièce d'identité
- Avis de non imposition 2011 ou d'imposition inférieure à 263 € d'impôts
- Taxe d'habitation 2011 ou à défaut justificatif de domicile00

PRIME DE CHAUFFAGE 2011

Pour les personnes âgées de 65 ans ou plus, non imposables ou ne payant pas plus de 263 € d'impôts sur le revenu et justifiant du paiement ou de l'exonération de la taxe d'habitation.

**Documents à remettre au bureau du CCAS
pour le 1^{er} janvier 2012 au plus tard :**

- Avis de non imposition 2011 ou d'imposition inférieure à 263 € d'impôts
- Taxe d'habitation ou taxe foncière 2011 ou à défaut justificatif de domicile
- Relevé d'identité bancaire
- Pièce d'identité ou livret de famille

SECOURS CATHOLIQUE

**Secours Catholique
du secteur de la vallée
de la Mauldre**

Qui sommes-nous ?

Une équipe de 16 bénévoles des 12 communes environnantes, qui a pour but d'aider et de rendre leur dignité aux personnes les plus démunies.

Nos actions

Accueil le mardi de 14h à 16h et le samedi de 16h30 à 18h au local de Beynes. Accompagnement scolaire. Alphabétisation des adultes. Distribution panier alimentaire mensuel. Vacances enfants en famille d'accueil. Repas de Noël. Voyage fraternel en juin. Démarches administratives pour une réinsertion sociale (emploi, logement, etc...).

Afin de pouvoir concrétiser ces démarches, nous organisons : Collecte alimentaire en octobre et avril. Collecte nationale en novembre. Brocantes. Opération 10 millions d'étoiles aux marchés de Noël de Maule, Thiverval et dans les églises. Collecte jouets neufs pour les enfants des prisonniers de Bois d'Arcy.

C'est grâce à votre soutien et votre générosité que nous pourrons poursuivre nos actions. Un grand merci !

Secours Catholique

7, Résidence de la Petite Mauldre - 78650 BEYNES
☎ 01.34.89.77.89 (aux heures de permanence)

**Responsable du secteur : Carole MORELLE
Adjointe : Danielle HENRY**

Environnement

BALAYAGE DE LA VOIRIE

Mercredi 9 novembre

Secteur A : Beulle, Chemin Neuf, Clos Noyon, Mareil, Saint-Vincent, Agnou, Derrière le Parc, Paul Barré, Fossés, Château, Clairefontaine, Orchidées, Orléans, Ponceau, Emile Réaux, Sancy, Tour, Verger, Vert, Albert Camus, Coteau Fleuri, Coteau Saint-Jacques, Radet, Val Durand, Gré, Grillons.

Mercredi 16 novembre

Secteur B : Alexandre, Bellevue, Bergerie, Victoria May, Pain Perdu, Saint-André, Saint-Charles, Bois, Centre, Jean Jaurès, Grande Rue, Lenoir, Pasteur, Puits, Roses, Croix Jean de Maule, Bazemont, Alouettes, Dalhias, Ferme, Cytises, Herbeville, Poissy.

Mercredi 23 novembre

Secteur C : Buat (partie basse), Flaville, Fossés, Galliens, Maréchaux, Chemin Neuf, Parisis, Plat d'Étain, Quincampoix, Renaissance, Saint-Martin, Saint-Vincent, Maurice Berteaux, Saint-Jacques, Parc du Château, Bourgogne, Mérovingiens, Moussets, Pousse Motte, Pré Rollet, Jacques Prévert, Vert, Bardelle, Presbytère, Victor Aubert, Billettes, Cour des Confidences, Ruelle aux Moines, Pressoir, Saint-Nicolas, Samson, Traversière.

Sous réserve que l'état du stationnement le jour de l'intervention permette l'accès au véhicule de nettoyage.

DÉCHETTERIE D'ÉPÔNE

Route de Nézel - Lieu dit "Les Beurrons"
78680 ÉPÔNE

Horaires d'ouverture d'hiver

(1^{er} octobre au 31 mars) :

Lundi de 14h à 17h

Mercredi de 14h à 17h

Samedi de 9h à 12h et de 14h à 17h

Dimanche de 9h à 12h

Modalités d'accès :

Pour votre première visite, vous devez vous munir d'une pièce d'identité, d'un justificatif de domicile et de la carte grise du véhicule que vous présenterez au gardien. Celui-ci vous remettra une carte qui lui permettra un contrôle rapide lors de votre prochaine visite.

L'accès à cette déchetterie est **GRATUIT** pour les particuliers, dans la limite de 1m³ par semaine et payant pour les artisans, commerçants et administrations.

Pour toute information :

SMIRTOM (Syndicat Mixte de Ramassage et de Traitement des Ordures Ménagères) ☎ 01.30.90.21.53

PROCHAINE COLLECTE DES ENCOMBRANTS

Pour le secteur 1 :

Partie ouest de la commune par rapport à la ligne SNCF (Centre ville, Bd Paul Barré, Bd des Fossés, rue de Mareil, avenue du Pré Rollet, etc...)

JEUDI 22 DÉCEMBRE

Pour le secteur 2 :

Partie est de la commune, secteur pavillonnaire de Maule (Pousse-Motte, Pain Perdu, Côte de Beulle, La Cauchoiserie, Tourneroue, etc...)

VENDREDI 23 DÉCEMBRE

RECRUTEMENT DE GARDES ÉCOLOGIQUES VOLONTAIRES

Vous aimez la nature et souhaitez la protéger, vous avez une bonne condition physique, vous voulez vivre des expériences riches en émotions et avez envie d'être utile, alors **rejoignez le Dispositif éco-garde et participez bénévolement** pour nos communes partenaires à une véritable mission de service public au service de la protection de l'environnement.

Si l'aventure vous tente, envoyez un mail à :

ecogarde78@orange.fr

en expliquant vos motivations.

**Dispositif éco-garde
16, Avenue Alexandre
78580 Maule**

Pour plus d'informations : www.ecogarde.org





L'AUTOMNE EST BIEN LÀ ...

L'avez-vous remarqué, cette petite brume qui de bon matin s'élève du cœur de la vallée et ce petit air frais qui réveille ? Pas de doute, nous sommes désormais en automne. Bientôt, les forêts qui nous entourent se couvriront de teintes chatoyantes qui égayeront le paysage.

Mais vous êtes-vous déjà demandé ce qui se passait à l'intérieur des arbres à cette époque de l'année ? Du printemps à la fin de l'été, une belle couleur verte a paré les feuilles. Cette couleur est due au principal pigment de la chlorophylle, substance permettant à la plante d'accomplir sa photosynthèse. Sous l'effet de la baisse des températures et de la réduction de l'exposition solaire, la plante se met en sommeil. La circulation de la sève cesse, le processus de photosynthèse qui permet la transformation de la sève en éléments nutritifs assimilables s'estompe progressivement. Les feuilles ne sont alors plus alimentées.

C'est alors que la magie ou plutôt la chimie opère. Les enzymes dégradent alors la chlorophylle et font apparaître de nouvelles couleurs. Selon les espèces d'arbres, cela donnera du jaune, du rouge ou du orange.

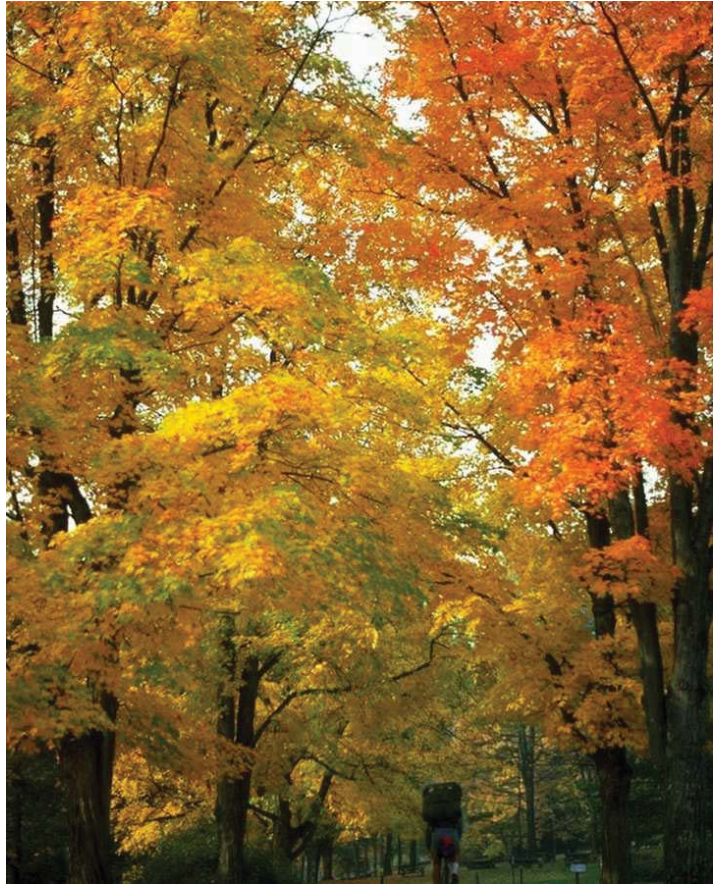

Ces feuilles enflammeront alors le monde forestier lors de vos balades. Les feuilles resteront sur les arbres jusqu'aux premiers frimas.

Les premières gelées provoqueront une rupture entre la tige de la feuille et l'arbre. A partir de ce moment, le moindre souffle de vent aura pour effet de faire tomber les feuilles de la plupart des espèces. Cependant certaines essences comme le chêne vont garder leurs feuilles asséchées jusqu'au printemps. La perte des feuilles ne contribue pas à affaiblir l'arbre. Au contraire, une fois tombées au sol, elles se décomposeront puis formeront de l'humus, un terre végétale riche en

nutriments qui alimenteront les arbres et les plantes. Pour ceux qui ont un jardin, vous pouvez, vous aussi, utiliser les feuilles de vos arbres pour alimenter votre compost.



Emploi

L'Association pour le Développement de l'Emploi de la Vallée de la Mauldre (Andelu, Aulnay-sur-Mauldre, Bazemont, Mareil-sur-Mauldre, Maule, Montainville)

Maison des Associations
"salle Jean Moulin"
(ancienne Mairie) – 78580 MAULE

Permanences : ☎ 01 30 90 86 25
point-emploi.adevm@wanadoo.fr

Conseillère Municipale déléguée :
Armelle MANTRAND

Pour consultation des différents sites sur Internet, entretiens et formalités administratives :

Toute la journée : Tous les lundis de 9h à 12h30 et de 14h à 17h30.

Les jeudis : 2^{ème}, 4^{ème} et 5^{ème} du mois.

De 9h à 12h30
Tous les mercredis et vendredis
et sur rendez-vous de 14h à 17h30.

De 14h à 17h30
les 1^{ers} et 3^{èmes} jeudis du mois
et tous les mardis

**Pour de plus amples renseignements,
veuillez contacter l'association
pour l'emploi à MAULE**

☎ 01.30.90.86.25 - Armelle MANTRAND

L'association propose aux demandeurs d'emploi d'améliorer gratuitement leurs techniques de recherche, au cours d'un atelier d'une demie-journée (6 personnes maximum), animé par un conseiller.

Atelier CV

Lundi 14 novembre 2011

Atelier simulation d'entretien

Lundi 28 novembre 2011

Atelier Phoning

Lundi 12 décembre 2011

Accueil des participants à 14h15

Renseignements et inscriptions au

☎ 01.30.90.86.25

Quelques-unes des offres d'emploi. Nous recherchons ...

➤ **1 éducateur spécialisé diplômé d'état H/F.** Vous assurez l'accompagnement et les activités au sein d'une maison d'accueil pour autistes. CDD temps partiel évolutif CDI.

➤ **1 aide soignante de jour H/F diplômé(e).** Débutant accepté. Etre véhiculé pour se rendre sur le lieu de travail. Temps plein annualisé de 35h.

➤ **1 agent de production industrielle H/F.** Mission : mélange de résine, approvisionnement de robots, conditionnement. Débutant accepté. Lieu de travail : Coignières (proche gare). Temps plein du lundi au vendredi - CDD 3 mois évolutif CDI.

➤ **1 professeur (e) de gym H/F diplômé(e) d'état pour assurer des cours de préparation aux compétitions.**

Lundi et mardi de 18h30 à 20h30. Le samedi de 9h30 à 12h30 et de 13h30 à 15h30.

➤ **2 infirmiers(es) H/F.** Expérience et diplôme exigés. Convention 1966. 1 poste en CDI temps partiel et 1 poste en CDD (11 mois) temps partiel à pourvoir en **mars 2012**

➤ **1 personne pour la garde de 2 enfants.**

Assurer la garde du bébé de 2 mois ½ au domicile de la nourrice 3 jours par semaine en roulement, sur une plage horaire maximale 9h-18h30.

Récupérer le 2^{ème} enfant à 16h30 à l'école. Le mercredi et pendant les vacances scolaires vous vous occuperez des 2 enfants. Etre impérativement véhiculé.

Poste à pourvoir en **janvier 2012**

**Nous avons d'autres offres à vous proposer,
n'hésitez pas à nous contacter !**



MUSÉE VICTOR AUBERT



Musée de France

Préhistoire, histoire, arts
et traditions populaires

Le musée est ouvert de 15h à 18h
chaque mercredi,
samedi 5 et dimanche 6 novembre.

EXPOSITION "OBJETS INSOLITES"

40 objets plus étonnants les uns que les autres.
De quoi s'agit-il ?



Entrée libre

☎ 01.30.90.61.49 - www.museeaubertmaule.free.fr

L'A.C.I.M.E. EXPOSE ...

LE SYNCHROTRON, ONDES ET VIE QUOTIDIENNE



GPS, laser, four à micro
ondes, lecteur de code
barre, lecteur cd et
d'autres encore,
qu'ont-ils en commun ?

Cette exposition
y répond
concrètement

du 19 au 27 novembre
de 15h à 18h

Espace Culturel du Prieuré
Samedi, dimanche et mercredi
et sur rendez-vous pour les groupes.

Entrée libre

☎ 01.30.90.84.26 - www.acime.free.fr

BIBLIOTHÈQUE MUNICIPALE

En attendant les prix littéraires, voici quelques
nouveautés qui vous attendent sur nos pré-
sents :

- "Cet instant-là" de Douglas KENNEDY,
- "Veuf" de Jean-Louis FOURNIER,
- "De cœur inconnu"
de Charlotte VALANDREY,
- "Le système Victoria" d'Eric REINHARDT,
- "Le rabaissement" de Philip ROTH,
- "Dans les pas d'Ariane"
de Françoise BOURDIN,
- un nouveau policier d'Arturo PEREZ-
REVERTE "Cadix ou la diagonale du fou"
- un thriller de haut vol d'Henning MANKELL,
"Le Chinois",
- une belle biographie de Claude MICHELET
sur son père Edmond,
- le dernier roman de Laurent GOUNELLE
"Dieu voyage toujours incognito"

bibliotheque@maule.fr

Ouverture le lundi de 14h30 à 17h,
le mercredi de 10h30 à 12h30 et de 14h30 à 17h
et le samedi de 10h30 à 12h et de 14h30 à 17h.

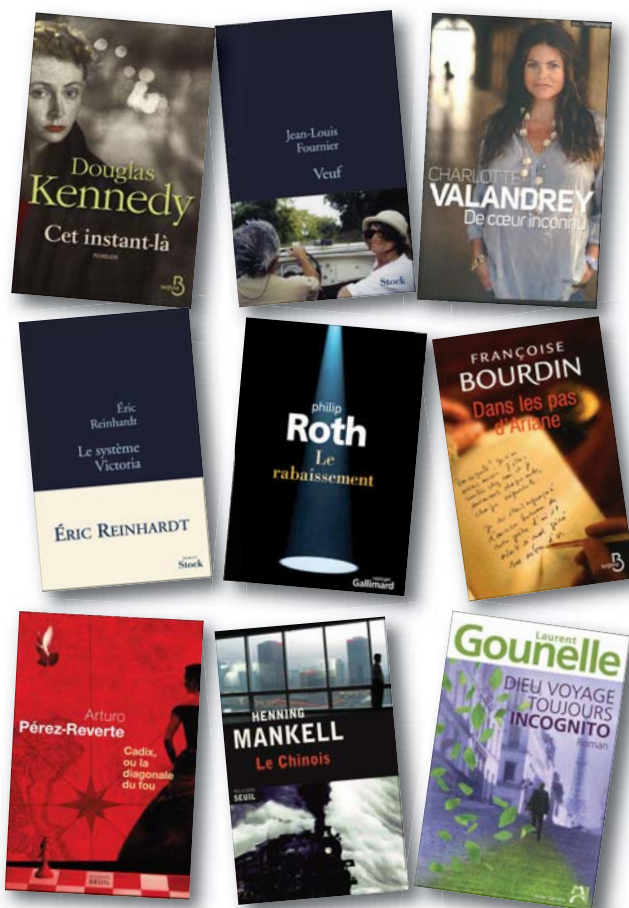

Les Automnales 2011 ...

SALON VAL DE MAULDRE 2011

Cette année, le thème de notre Salon Val de Mauldre était "Art'monies"... Certains y auront vu la musique, d'autres la couleur, la forme ou la matière ... Mais grâce à tous, c'est une très belle exposition, une fois encore, qui nous aura été offerte.

Et c'est autour d'Annick BUTELET, notre invitée d'honneur, que nous remercions chaleureusement, que tous les artistes présents se seront prêtés au jeu ...

Bravo à Bernadette FILOCHE pour son tableau "Les deux soeurs" qui a remporté le Prix Val de Mauldre, à Hervé BAUVE pour son œuvre qui a remporté le prix de Peinture, à Claude JAEGER pour son prix de photographie avec "Onelli", à Martine FONTAINE pour son prix d'Aquarelle avec "Le lac" et à Christine THIEBAUT pour son prix de pastel avec son œuvre "Automne".

Enfin, un grand bravo également à Pierre GIAFFERI pour sa toile "Le café vert", qui a remporté cette année le prix du public qui aura été nombreux à voter ...

Merci à tous pour ce très beau Salon ...

Sidonie KARM
Maire Adjoint à la Culture

Prix Val de Mauldre
"Les deux soeurs"
de Bernadette FILOCHE



Catégorie Pastel
"Automne" de Christine THIEBAUT

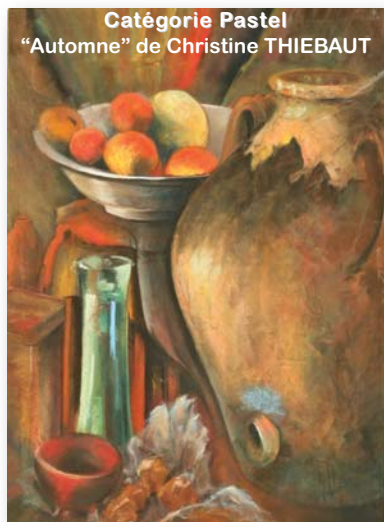

Prix du Public
"Le café vert"
de Pierre GIAFFERI

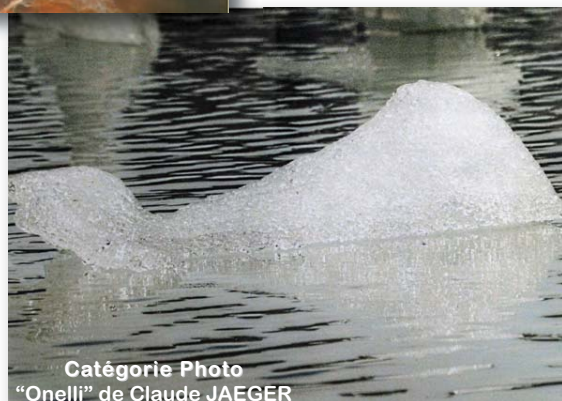

Catégorie Photo
"Onelli" de Claude JAEGER



Catégorie Aquarelle
"Le lac" de Martine FONTAINE

Catégorie Sculpture
"Abando" de Brigitte MASSON

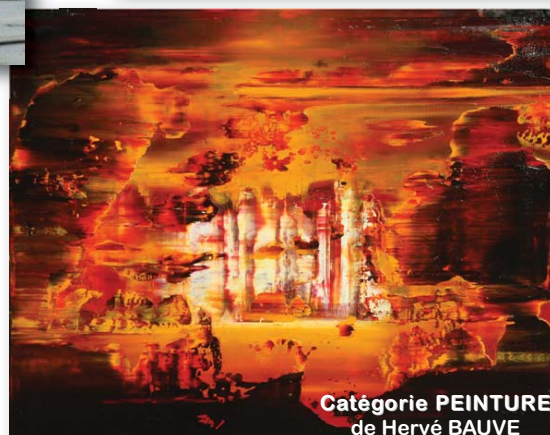

Catégorie PEINTURE
de Hervé BAUVE

Sortir à Maule



L'Association des Anciens Elèves

donne *à nouveau* aux

**Anciens Elèves des Ecoles publiques de Maule,
l'occasion de retrouver des amis,
des camarades de classe perdus de vue lors d'une**

Soirée de Retrouvailles

**au cours de laquelle sera fêté l'anniversaire des élèves dont
l'année de naissance se termine par le chiffre **1**
Instituteurs, Parents et Amis
sont invités à se joindre aux Elèves concernés et participer au**

Buffet Dansant animé en leur honneur

SAMEDI 19 NOVEMBRE 2011

*Attention : Une erreur de date s'est glissée dans Maule Contacts d'octobre,
lire 19 NOVEMBRE*

**Rendez-vous à l'Ecole René Coty
Chaussée Saint-Vincent à Maule - à partir de 20h**

**Participation : Adhérent : 26 € - Non adhérent : 30 €
Enfants moins de 13 ans : 15 €**

**GRATUIT pour les élèves nés en 1921 - 1931 - 1941 - 1951 - 1961 - 1971 -
1981 - 1991 ayant obligatoirement fréquenté les Ecoles de Maule**

Inscriptions avant le 13 novembre 2011

Soit par courrier à Jean Galopin, 47 bis, Boulevard des Fossés - Maule
ou Suzanne Durat 14, rue Saint Vincent - Maule

Soit par tél. : 01.30.90.76.07 ou par courriel : sdurat@free.fr

Sortir à Maule

RÉTROSPECTIVE

Samedi 8 octobre a été une soirée à succès avec le concert "BLUES à MAULE", avec entre autres Pierre Sibille et Bruno Thiéblemont.

Le public a été saisi par un blues énergique et détonant. La richesse du répertoire de Pierre Sibille apporte un nouveau souffle au blues. Excellent chanteur mais aussi pianiste-organiste et superbe auteur compositeur, **Pierre Sibille** est l'un des rares musiciens francophones qui savent faire rencontrer Ray Charles et Stevie Wonder avec Horace Silver et Lou Donaldson. Avec sa personnalité très posée, mais très orageuse sur scène, il est un véritable maître du Rythm 'n' Blues et du Jazz. Il vient de sortir son quatrième album "Since I aint got you" qui a été joué lors de ce concert (production **BLUES'UP**).

Il fallait compter aussi sur le vibraphoniste de jazz **Bruno Thiéblemont** qui est à l'origine de ce concert puisqu'il est Maulois. Sa prestation très remarquée apporte au répertoire de Pierre une belle couleur à travers les solos et les phrases enchantées de son vibraphone et de ses percussions.



A.C.I.M.E.



Dans le cadre de ses conférences l'ACIME vous propose...

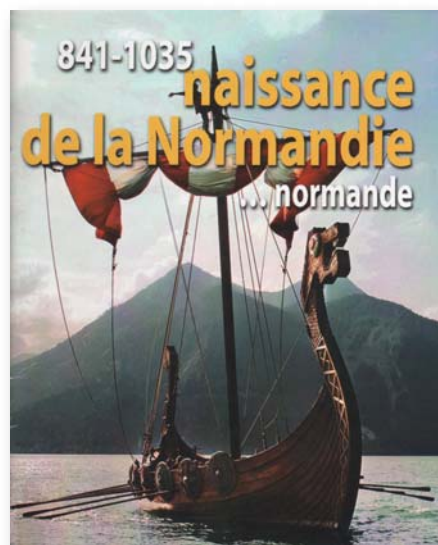

A l'automne 911, le chef viking Rollon et le roi de France, Charles III le Simple signent le traité de Saint-Clair-sur-Epte.

C'est toute l'épopée de la fondation du duché de Normandie...normande que

Didier PATTE et Serge SOCHON

nous conteront avec l'enthousiasme communicatif que nous leur connaissons.

SAMEDI 5 NOVEMBRE 2011
Salle des mariages à 17h
Entrée libre

A l'issue de cette conférence, les auteurs dédicaceront leur livre.

☎ 01.30.90.84.26 - www.acime.free.fr

Les Automnales 2011 ...

LES



SPECIAL 10 ANS!

LES ANNEES FOLLES



SOIREE DINATOIRE

3 THEATRE & MUSIQUE

" RETRO JAZZ-BAND "

Groupe Christian NAUDES 

" PYJAMA POUR SIX "

Une comédie de Marc CAMOLETTI 

COUPS

18 / 19 - 25 / 26 nov. 2011 - 20H

LES AUTOMNALES - MAULE - Salle des Fêtes

20€ & 10€ (-12 ans) Assiette salée/sucrée et vins inclus

06.14.60.20.49 / 06.61.11.91.21

m-merle.les3coups@orange.fr

Enfance et Jeunesse

CENTRE DE LOISIRS

INSCRIPTIONS POUR LES VACANCES DE NOËL (du 19 décembre au 2 janvier) :

Vous pouvez inscrire vos enfants jusqu'au lundi 28 novembre inclus.

Nous vous rappelons que les annulations doivent être effectuées minimum une semaine à l'avance excepté lorsque vous présentez un certificat médical.

PERMANENCES :

Hors vacances scolaires :

Les lundis et mardis de 9h à 19h.

Les mercredis de 17h à 19h

Pendant les vacances scolaires :

Du lundi au vendredi de 17h à 19h



Pour tous renseignements, contactez Florent MANCUSO et Julia COUR au Centre de Loisirs
☎ 01.30.90.80.79 - centre-loisirs@maule.fr
54, Chemin de la Cressonnière - 78580 MAULE

OFFRE D'EMPLOI :

Le Centre de Loisirs recherche des animateurs **BAFA** pour travailler les mercredis et/ou pendant les vacances scolaires.



MISSION LOCALE



Sandra SCHNEIDER assurera une permanence pour les jeunes de Maule dans les anciens locaux du P.I.J., Maison des Associations
MERCREDI 2 & 16 NOVEMBRE
de 14h à 17h

APPEL AU BÉNÉVOLAT



APPEL AUX BÉNÉVOLES

Le LIONS CLUB DE MAULE recherche des jeunes bénévoles âgés de 17 ans souhaitant participer à des actions sociales et humanitaires comme la Banque Alimentaire ou le Téléthon.

Si le cœur vous en dit, venez rejoindre le LIONS CLUB DE MAULE !

Pour tout renseignement,

☎ 06.63.52.82.61

L'ATELIER DES PARENTS



Enfin des réponses à vos questions de parents !

"Comment parler aux enfants pour qu'ils écoutent, et écouter pour qu'ils nous parlent"

Comment :

- Réagir face aux crises de colère, aux chamailleries et aux pleurs de mes enfants.
- Encourager mes enfants à l'autonomie.
- Amener mes enfants à changer leurs comportements avec des moyens plus efficaces que la punition.
- Susciter la coopération de mes enfants au quotidien sans ces perpétuelles disputes.
- Parler à mes enfants pour qu'ils écoutent.

RÉUNION D'INFORMATION MAULE

VENDREDI 4 NOVEMBRE
à 20h30 - Centre ATMA

53, chemin de Poissy - 06.60.63.52.11

Enfance et Jeunesse

POINT INFORMATION JEUNESSE

(P.I.J.) de 11 à 25 ans et plus !

Responsable : Céline RALLON - ☎ 01.30.90.80.51
Bibliothèque, rue Quincampoix - pij@maule.fr

En ce mois de novembre et pour celles et ceux qui l'auraient manqué, le Point Info Jeunesse, en partenariat avec la Mission Locale, reconduit l'action consacrée aux aides financières.

**Les aides financières :
pour qui ? pour quoi ?**

**Comment les obtenir,
quelles sont les démarches,
quels sont les délais ou quelles sont les
conditions d'attribution ?**



Vous avez moins de 26 ans et vous souhaitez financer votre permis, passer votre BAFA, monter un projet ou vous former.

Vous êtes inscrits à la Mission Locale, vous êtes en formation, en stage, en démarches de projet professionnel ou vous recherchez un emploi ; vous pouvez vous faire aider par les chèques mobilité (financement Conseil Régional) et avoir une prise en charge de 80% de vos billets de train.

Pour toutes ces questions et parce que les démarches financières constituent souvent une étape :

**On vous attend le
MERCREDI 2 NOVEMBRE
de 14h à 17h au PIJ !**

Une offre d'emploi intéressante également ...

Dans toute l'Ile-de-France, **on recherche des techniciens en contrôle technique.**

Titulaire d'un Bac Pro, d'un BTS ou d'un DUT (électrotechnique, mécanique et automatismes industriels, ...). Offre valable dans le cadre d'une première expérience en respectant les compétences suivantes : sens du service, respect des délais alloués, capacité d'adaptation et titulaire du permis B (déplacements fréquents à prévoir). Poste proposé en CDI.
+ d'infos au PIJ.

L'agence RANDSTAD recrute également à l'approche de Noël :

400 hôtes de caisse et 100 vendeurs multi-médias pour les magasins FNAC !!

CDD de 2 mois, 9.37 €/h (brut) + indemnités de transport + tickets repas + intéressement et primes.

Alors si vous cherchiez un JOB d'hiver, foncez !

ACTIONS POUR LE SAVOIR



**Actions Pour le Savoir
Année scolaire
2011/2012**

Bât. des Instituteurs
Ecole René Coty
Rue des Vergers
3^{ème} étage, porte face

URGENT

**Nous recherchons toujours
des bénévoles
pour l'accompagnement scolaire**

**Cours élémentaires :
Les lundis, mardis, jeudis et vendredis
de 17h à 18h**

Pour les enfants en difficulté scolaire.
Pour les aider à faire leurs devoirs.
Si vous avez une heure libre, au minimum,
par semaine, rejoignez-nous

**Collège
Les lundis et jeudis de 18h à 19h**
Afin d'aider les collégiens dans leurs études.

**Pour l'alphabétisation
Français et langue française**
pour accompagner des adultes
dans leur intégration en milieu social.

**Veillez contacter
Jacques ERARD ☎ 01.30.90.60.61
Nadine MORISSON ☎ 01.30.90.87.49**

TENNIS

Après 27 ans d'utilisation, les courts couverts du Tennis Club de Maule avaient besoin d'une bonne rénovation.

Les plaques translucides de la toiture ont été remplacées par des plaques en tôles anti condensation, la surface en résine des deux courts a été refaite en couleur bleue et l'éclairage a été renforcé.

Pour le financement de ces travaux, une convention a été signée entre la Municipalité et le Tennis Club de Maule et une subvention nous a été allouée par la Ligue de Tennis des Yvelines.

Une inauguration pour l'achèvement des travaux a été organisée par le club, en présence de Laurent RICHARD Maire de Maule, de Norbert RAMPOLLA Président de la Ligue de Tennis des Yvelines, de Guy BRONSIN, Président du Tennis Club de Maule et des membres du club.



BASKET BALL



Voir site du club pour plus d'informations : www.usmauloisebb.com

Rencontre de novembre au gymnase du Radet

SENIORS Masculins 1 - Division Honneur Région

Samedi 5 à 20h30 MAULE/Stains
Samedi 26 à 20h30 MAULE/Vaux le Pénil
(ou dimanche 27 à 15h30, voir site)

SENIORS Masculins 2

Division Honneur Département
Dimanche 13 à 13h15 MAULE/Meulan
Dimanche 27 à 14h MAULE/Les Mureaux
(horaires sous réserves, voir site)

SENIORS Féminines

Division Honneur Département
Calendrier non connu

SENIORS Anciens - Division 3 anciens région

Dimanche 20 à 10h30 MAULE/Vanves
Dimanche 27 à 10h30 MAULE/Paris Camou

CADETS Masculins 1 - Phase 2 Département

Calendrier non connu

MINIMES Masculins 1 - Phase 2 Département

Calendrier non connu

BENJAMINS Masculins 1 - Phase 2 Département

Calendrier non connu

POUSSINS 1 - Phase 2 Département

Calendrier non connu

POUSSINS 2 - Phase 2 Département

Calendrier non connu

GOLF

-----NOTEZ SUR VOS TABLETTES-----

FÊTE DU CLUB

Suite au parcours effectué sur un golf magnifique, nous nous sommes retrouvés pour passer une soirée très animée suivie par 70 personnes dont notre Maire et son épouse. Merci aux participants qui savent que leur présence est le gage de la survie de notre association.

Le 18 novembre est prévu une journée golf "Beaujolais"

Le terrain n'étant pas encore défini merci de suivre l'information sur le site.



INFO IMPORTANTE

Notre Assemblée Générale se déroulera le **VENDREDI 2 DÉCEMBRE 2011 à 17H45**
Salle des Fêtes de Maule
Présence fortement recommandée.

Toutes les informations sur nos activités sont sur le site agmaule.com

Bon golf à tous !

FOOTBALL



Calendrier US Maule Football - Novembre

L'US Maule Football a son site internet

Rejoignez nous sur

<http://usmaulefootball.pagesperso-orange.fr>

| Date | Catégorie | Horaire | Lieu | Division | Adversaire |
|-------------|------------|---------|------------|------------------------|---------------------|
| Samedi 5 | U6/U9 | | | Pas de plateau ce jour | |
| Samedi 5 | U11 A et B | 9h30 | A définir | Championnat | A définir |
| Samedi 5 | U13 A et B | 14h00 | A définir | Championnat | A définir |
| Dimanche 6 | Vétérans B | 9h30 | Extérieur | 6ème Div. | Auteuillois |
| Dimanche 6 | Vétérans A | 9h30 | St Vincent | 1ère Div. | Bougival |
| Dimanche 6 | U17 | 13h00 | Radet | 4ème Div. | Conflans PLM |
| Dimanche 6 | Seniors B | 15h00 | Extérieur | 1ère Div. | Bonnières - 2 |
| Dimanche 6 | Seniors A | 15h00 | Radet | 1ère Div. | Chanteloup |
| Date | Catégorie | Horaire | Lieu | Division | Adversaire |
| Samedi 12 | U6/U9 | | | Pas de plateau ce jour | |
| Samedi 12 | U11 A et B | 9h30 | A définir | Coupe | A définir |
| Samedi 12 | U13 | 14h00 | A définir | Coupe | A définir |
| Dimanche 13 | Vétérans B | 9h30 | Extérieur | 6ème Div. | Houdan |
| Dimanche 13 | Vétérans A | 9h30 | St Vincent | 1ère Div. | Paris Saint Germain |
| Dimanche 13 | U17 | | | Pas de match ce jour | |
| Dimanche 13 | Seniors B | | | Pas de match ce jour | |
| Dimanche 13 | Seniors A | 15h00 | A définir | Coupe T3 | A définir |
| Date | Catégorie | Horaire | Lieu | Division | Adversaire |
| Samedi 19 | U6/U9 | 14h00 | A définir | Plateau | A définir |
| Samedi 19 | U11 A et B | 9h30 | A définir | Championnat | A définir |
| Samedi 19 | U13 | 14h00 | A définir | Championnat | A définir |
| Dimanche 20 | Vétérans B | 9h30 | St Vincent | 6ème Div. | Juziers - 2 |
| Dimanche 20 | Vétérans A | 9h30 | Extérieur | 1ère Div. | Yvelines US |
| Dimanche 20 | U17 | 13h00 | Extérieur | 4ème Div. | Mesnil - 2 |
| Dimanche 20 | Seniors B | 15h00 | Radet | 6ème Div. | Mantes AJ |
| Dimanche 20 | Seniors A | 15h00 | Extérieur | 1ère Div. | Conflans - 2 |
| Date | Catégorie | Horaire | Lieu | Division | Adversaire |
| Samedi 26 | U6/U9 | 14h00 | A définir | Plateau | A définir |
| Samedi 26 | U11 A et B | 9h30 | A définir | Championnat | A définir |
| Samedi 26 | U13 | 14h00 | A définir | Championnat | A définir |
| Dimanche 27 | Vétérans B | 9h30 | Extérieur | 6ème Div. | Vaux - 2 |
| Dimanche 27 | Vétérans A | 9h30 | St Vincent | 1ère Div. | Trappes - 2 |
| Dimanche 27 | U17 | 13h00 | Extérieur | 4ème Div. | Ecquevilly |
| Dimanche 27 | Seniors B | 15h00 | Extérieur | 6ème Div. | Chambourcy - 2 |
| Dimanche 27 | Seniors A | 15h00 | Radet | 1ère Div. | Sartrouville |

Nous contacter

facebook - usmaulefoot

Mail - usmauloise-football@wanadoo.fr

Tel - 06-84-45-86-47

<http://usmaulefootball.pagesperso-orange.fr>



Informations Générales

CHEZ NOS VOISINS

BAZEMONT
Théâtre du Gothique 2011
Salle du Cèdre



Presse Pinole
François Villier Leblanc

Vendredi et Samedi à 21 h
21-22 et 28-29 Octobre
4-5 Novembre
Dimanche à 15 h
6 Novembre

Entrée 13€ et 7€ Réservations spectacles.gothique@neuf.fr 01.34.75.83.64

FÊTE DU BEAUJOLAIS

FÊTE DU BEAUJOLAIS À MAULE



Les commerçants du marché
et du centre ville s'associent
pour fêter l'arrivée du
"Beaujolais Nouveau"
SAMEDI 19 NOVEMBRE
de 9h à 13h.

Tout abus d'alcool est dangereux pour la santé.

Dégustations,
animations et jeux à gratter.



COMITÉ DE JUMELAGE

Venez fêter la Saint Andrew avec
le Comité de Jumelage de Maule
et de la Vallée de la Mauldre

Le **SAMEDI 26 NOVEMBRE 2011**
à partir de 20h30
Salle des Fêtes d'Aulnay-sur-Mauldre



- Diaporama 2010/2011

- Quiz sur le thème
de la soirée :



la ville de St Andrews



et le golf

Entrée gratuite.
Apportez un dessert.
Fromages et café offerts.
Bar payant avec vin, cidre, bière et soda.

Réservation obligatoire **avant le 18 novembre**
auprès de Françoise Svensson
☎ 01 30 90 65 63
ou cjmvm.secretariat@wanadoo.fr

NOUVEAU À MAULE



LISE BELLANDE
09 63 40 04 55
lise.bellande@bioglise.com
11, rue Flaville à MAULE

Une idée de cadeau original ! offrez

quelques heures de lecture à domicile
ou
l'écriture d'un livre, sa biographie ...

Informations Générales

MESSES ET CÉLÉBRATIONS

| NOVEMBRE | Samedi 18h30 | Dimanche 9h30 | Dimanche 11h15 |
|---------------------------|-----------------------------------|---|----------------------|
| 1 ^{er} TOUSSAINT | | Mareil-sur-Mauldre | Crespières |
| 5 et 6 | Herbeville + | Davron + | Maule + |
| 11 | Anciens combattants - 9h45 Beynes | | |
| 12 et 13 | Bazemont + | Thiverval-Grignon + | Crespières* + |
| 19 et 20 | Davron + | Les Alluets-le-Roi + | Beynes + |
| 26 et 27 | Montainville + (Aumônerie) | Mareil-sur-Mauldre + 9h à Maule : Cté Portugaise | Aulnay-sur-Mauldre + |

*Partage d'Évangile avec les enfants.

CP : Communauté Portugaise

(1) Messe des familles (rentrée du catéchisme et de l'aumônerie).

(2) Messe de rentrée paroissiale à l'occasion de la promulgation des décrets synodaux, suivie d'un pique-nique à la salle des fêtes de Mareil (derrière la mairie)

(3) Salle Raymond Dumay (parking près de la mairie à 5 minutes à pieds).

(4) Réouverture officielle après travaux.

(5) Vêpres à 18h30, repas convivial, office des Vigiles, Louange, messe vers 23h (Marie Mère de Dieu)

+ Messes où seront cités les défunts de l'année écoulée de cette commune (le 19/11 = Feucherolles)

FORMATIONS

Les Jardiniers de France

organise 2 formations
animée par M. MOULIN

le **SAMEDI 3 DÉCEMBRE 2011**
au **Jardiland de Flins**

A 10h : Taille de fructification
A 14h : Accueillir la biodiversité
dans son jardin



Contact : Mme Guyonnet
au ☎ 01.30.95.79.60

RAPPEL - TRAVAUX AU CLOCHER

La fin des travaux au clocher de l'église est prévue fin février 2012.

Vous n'entendez plus les cloches sonner depuis le début de ces travaux, mais rassurez-vous, elles sont toujours là !

Pour le confort et la sécurité des intervenants, le mécanisme a du être interrompu.



NOUVEAU À MAULE

Service de Travaux à Domicile

7 Avenue Alexandre
78580 Maule
brico@rogalservices.com
www.rogalservices.com

Installation
Entretien
Rénovation
Réparation
Décoration

Jardinage

01 34 75 81 76
06 32 83 16 48

Votre contact: Rodolphe Gallissot

LES RÉTRO MAULOISES

L'Association "Les Rétro Mauloises" a tenu son 2^{ème} rassemblement le 2 octobre dernier où ont été présentés et admirés 90 véhicules de collection et de prestige. De nombreux Maulois sont venus les voir sous un soleil d'été. L'association remercie la Municipalité d'avoir pris toutes les dispositions nécessaires.

La présence exceptionnelle de véhicules tels que Mac Laren F1, Lamborghini, Porsche et bien entendu de nombreux autres modèles anciens a été appréciée.



Un grand Merci à tous
pour leur présence et leur soutien.

Le prochain rassemblement aura lieu le 6 novembre de 10h à 12h sur la place des fêtes et nous espérons que les Maulois sortiront leurs véhicules anciens du garage et que de nombreux visiteurs auront le plaisir d'approcher ces voitures qui emplissent nos mémoires d'enfant et les rêves de nombre d'entre nous. Puis tous les mois, le rassemblement de véhicules anciens aura lieu le premier dimanche du mois de 10h à 12h au même endroit.



MARCHÉ DE NOËL

Saint Nicolas
3 & 4
décembre



Samedi
de 10h à 19h
Dimanche
de 10h à 18h