



Maule

CONTACTS

Infos municipales 3

Vie Sociale 6

Environnement 7

Emploi 9

Culture 10

Sortir à Maule 12

Enfance et Jeunesse 15

Sport 18

Informations Générales 19

Sur vos agendas ...

SAMEDI 1^{er} OCTOBRE

Grand Loto

Page 12

DIMANCHE 2 OCTOBRE

Rencontre récréative
avec les Anciens Elèves

SAMEDI 8 OCTOBRE

Concert "Blues à Maule"

Page 11

SAMEDI 15 OCTOBRE

Super Loto

Page 12

DIMANCHE 16 OCTOBRE

Vide Grenier

SAMEDI 22 OCTOBRE

Concert

avec le Choeur de Chambre de Versailles

Page 20

DIMANCHE 23 OCTOBRE

2^{ème} Salon du Bien-être

Page 12

A retenir en novembre ...

Soirée dinatoire, théâtre et musique
avec "Les 3 Coups"
18 & 19 novembre - 25 & 26 novembre

Soirée des Retrouvailles 2011
avec les Anciens Elèves
Samedi 26 novembre

La Mairie

Ouverture :

Lundi, mardi, mercredi, jeudi, vendredi
de 9h à 12h et de 14h à 17h

SAMEDI de 8h30 à 12h30

☎ 01 30 90 49 00

Fax. 01 30 90 96 48

www.maule.fr

contact.mairie@maule.fr



Les services de la Mairie

Urbanisme ☎ 01 30 90 49 09

Scolaire ☎ 01 30 90 49 11

Guichet Unique ☎ 01 30 90 49 03

Communication ☎ 01 30 90 49.12

☎ 01 30 90 49.17

Services Techniques

☎ 01 30 90 49 06

☎ 01 30 90 41 64

C.C.A.S.

(Centre Communal d'Action Sociale)

Ouverture :

Lundi, mardi, mercredi, jeudi, vendredi
de 9h à 12h.

Sur rendez-vous le mardi de 14h à 17h.

Permanence téléphonique
les après-midi.

☎ 01 30 90 49 13

Fax : 01 30 90 78.02

ccas.maule@wanadoo.fr

Crèche Familiale

☎ 01 30 90 49 16

creche.maule@wanadoo.fr

Accueil et renseignements
au Centre à vocation sociale,
tous les jours de 9h à 12h
et de 14h à 17h.

Permanences

Le Maire reçoit sur rendez-vous.

Secrétariat du Maire :

☎ 01.30.90.49.05

Adjoints de permanence

(sur rendez-vous) : 8h30 à 12h30

Samedi 8 octobre

Samedi 15 octobre

Samedi 22 octobre

Samedi 29 octobre

M. VILLIER

Mme DUBOIS

M. VILLIER

Mme AHSSISSI

Sommaire

Infos municipales

Vie sociale p 6

Environnement p 7 et 8

Emploi p 9

Culture

Musée Victor Aubert p 10

Bibliothèque p 10

Concert p 11 et 20

Sortir à Maule p 12 à 14

Enfance et Jeunesse

Centre de loisirs p 15 et 16

P.I.J. p 17

Restauration scolaire p 17

Sport p 18

Infos générales p 19

Maule Contacts (1 €)

Directeur de publication :

Laurent RICHARD - Maire

Impression :

Imprimerie Jasson Taboureau

Z.I. du Petit Parc

78920 ECQUEVILLY

(2 700 exemplaires)

Dépôt légal - Octobre 2011

Rédaction :

Commission Communication

sous la présidence

de Francis PECH

Conception

et réalisation maquette :

Christelle MINELLA

Distributeur :

C.A.T. de la Mauldre

☎ 01.30.90.97.41

ÉTAT CIVIL

NAISSANCE

Marilou FABBRO, le 30 juin
Lucas GUIBERT, le 9 août
Louane DEGNATI MONTEIRO,
le 10 août
Ethan GADEA, le 18 août
Lotfi SEHINI, le 30 août
Lindsay LE CORRE, le 23 août
Kais AMAOUCH, le 5 septembre

Le Conseil Municipal adresse
ses félicitations aux heureux parents.

MARIAGES

Déolinda GONÇALVÈS
et Frédéric NIVEAU, le 2 juillet
Claire CASTILLON
et Thomas FUR, le 10 septembre

Le Conseil Municipal adresse ses
félicitations aux familles.

DÉCÈS

Muriel BOCAUX épouse COSME,
le 5 septembre à l'âge de 49 ans

Le Conseil Municipal présente
ses condoléances aux familles.

LES AUTOMNALES...

DU 14 SEPTEMBRE AU 26 NOVEMBRE 2011

**DU 14 AU 17 SEPTEMBRE
FESTIVAL TOUMÉLÉ**

**DU 17 AU 25 SEPTEMBRE
12^E SALON VAL DE MAULDRE**

8 OCTOBRE

BLUES À MAULE

Bruno Thiéblemont invite Pierre Sibille

22 OCTOBRE

REQUIEM DE FAURÉ

par le Chœur de Chambre de Versailles

18 & 19, 25 & 26 NOVEMBRE

« LES 3 COUPS »

Café-Théâtre

RENSEIGNEMENTS ET RESERVATIONS AU 01.30.90.49.12 OU 17

Malgré tout le soin apporté à la relecture
attentive du bulletin, des erreurs peuvent
nous avoir échappé. Merci de ne pas nous
en tenir rigueur.

EDITORIAL

L'été nous aura finalement quittés un peu comme il était arrivé... Doucement, discrètement, sans que l'on s'en aperçoive vraiment...

Notre 12^{ème} Salon Val de Mauldre qui s'est tenu en septembre, démarrant nos Automnales, vient de fermer ses portes, avec, une fois encore, grâce à tous les artistes participants, une très belle collection d'œuvres de tous horizons, parrainé cette année par Madame Annick BUTELET que nous remercions chaleureusement.

Mais l'Automne qui s'installe va encore être riche en couleurs, avec notre concert blues du 8 octobre à la salle des Fêtes, et le Requiem de Fauré ainsi que le Stabat Mater de Rheingerger le 22 octobre à l'église de Maule.

Et c'est ainsi que nous nous laisserons glisser tranquillement sur la pente hivernale et son lot de festivités... Mais pour l'heure, place à la musique et au théâtre, sans oublier bien sûr les expositions de la salle du Prieuré !

Très jolie saison d'Automne à tous !

Sidonie KARM
Maire adjoint à la Culture



Informations

INSCRIPTION SUR LA LISTE ELECTORALE

Les élections présidentielles et législatives sont programmées pour 2012.

Afin de pouvoir voter, vous devez vous inscrire sur les listes électorales avant le 31 décembre 2011.

Personne pouvant s'inscrire :

- les nouveaux habitants
- les jeunes Français atteignant 18 ans au plus tard avant le 29 février 2012 doivent prendre contact avec la mairie au plus tard avant le 31 décembre 2011 s'ils n'ont pas été informés par celle-ci de leur inscription d'office.

Les personnes concernées doivent se présenter munies de leur carte d'identité ou d'un justificatif prouvant la nationalité française et des pièces justifiant soit du domicile (quittance de loyer, E.D.F., téléphone, etc...) soit des six mois de résidence exigés par la loi, soit de la qualité de fonctionnaire public de la commune.



RAPPEL !

Considérant la nécessité d'assurer la sécurité des élèves du groupe scolaire Charcot, **la rue du Chemin neuf est fermée à la circulation entre la rue du Clos Noyon et le boulevard des Fossés depuis le 5 septembre 2011, aux heures d'entrées et de sorties scolaires.**

Des barrières pivotantes sont mises en place interdisant la circulation.

Pendant la fermeture de ce tronçon de route, les véhicules doivent circuler sur la rue du Clos Noyon et descendre "Chemin Vert".



Informations

DÉMARCHAGE FRAUDULEUX

Il arrive que des habitants de notre ville alertent les services municipaux de la présence de démarcheurs sur le territoire de notre commune. Certains d'entre eux s'avèrent quelquefois peu scrupuleux et font preuve de méthodes abusives en prétextant notamment un lien avec la Mairie, le recensement, l'EDF, la Police...

Il est recommandé d'être particulièrement vigilant et de bien se renseigner avant de signer tout document.

Les personnes confrontées à une telle situation peuvent contacter l'accueil de la Mairie au 01.30.90.49.00 (en cas de doute sur le bien-fondé d'un démarchage).



TRAVAUX

Comme prévu initialement, nombre de travaux ont été effectués cet été.

Outre les opérations de réfection de voirie qui ont concerné les chemins de Bazemont, du Huant, et la rue Croix Jean de Maule (menant au Centre de Loisirs), les travaux d'assainissement de la rue de Mareil, du boulevard des Fossés, de la sente au loup et de la place de la Renaissance ainsi que de l'avenue Pasteur ont été réalisés.

Le département a également procédé à la réfection du bitume du bas de la côte de Beulle.

Tous ces programmes de rénovation de chaussée et d'assainissement seront poursuivis l'an prochain avec un agenda plus fourni que celui de cette année.

Profitant de la rénovation de la Grande Rue, la municipalité a testé un stationnement alterné sur chaussée visant, d'une part à éviter l'encombrement des trottoirs, et d'autre part à ralentir la vitesse. Il semble que ce dispositif donne satisfaction et nous envisageons de le mettre en place dans d'autres rues de la commune.

Concernant les équipements sportifs, l'ensemble des tatamis de la salle de judo Michel Vivien a été remplacé et l'éclairage du gymnase Saint-Vincent a été renforcé et l'équipement électrique entièrement remis aux normes.

La toiture du Tennis ayant été rénovée, nous avons pu procéder à la rénovation des courts intérieurs.

Nombre de petits travaux d'aménagements et d'entretien ont été réalisés par les services municipaux cet été pour permettre à chacun d'entre nous de retrouver des installations municipales chaleureuses et conviviales, qu'ils en soient ici remerciés.

Beaucoup d'autres choses restent à réaliser d'ici la fin de l'année et nous ne manquerons pas de vous tenir informé des travaux en cours et de ceux à venir.

Hervé CAMARD
Maire adjoint aux Sports et aux Travaux

Informations

Rentrée scolaire 2011-2012

Cette rentrée a été différente, trois remarquables personnalités ne sont plus là. Madame Lesel, qui a choisi de s'engager dans un autre domaine d'activité et Mesdames Deberne et Giraudon qui sont parties à la retraite.

Nous tenons encore à les remercier pour leur créativité et leur implication sans relâche pendant toutes ces années. Elles ont largement contribué à l'éducation et à l'épanouissement de nos enfants. Nous leur souhaitons une heureuse retraite.

Nous sommes également ravis d'accueillir, malgré la suppression de deux classes, six nouveaux enseignants et nous félicitons Madame Henry pour sa nomination de directrice à l'école primaire René Coty.

Cette suppression est consécutive à une baisse des effectifs : 597 enfants présents à la rentrée, ce qui porte la moyenne à 27 élèves par classe en primaire et 26 en maternelle.

Malgré cette baisse, nous notons encore cette année une hausse de la fréquentation des enfants en garderie et en restauration scolaire. C'est une équipe un peu renouvelée qui assurera l'animation des garderies.

Comme chaque année, pendant les congés, nous avons poursuivi notre programme de travaux avec un effort très important sur la mise en conformité des installations électriques, la mise en peinture de plusieurs classes et de la salle de restaurant à Coty.

Toujours à Coty, nous avons procédé à l'agrandissement de la garderie scolaire ; quant à Charcot, nous avons totalement refait la cour niveau haut.

L'essentiel des travaux annoncés et définis avec les enseignants et les parents ont été réalisés à l'exception du changement des portes vitrées à Charcot maternelle, retardé, suite à un problème d'approvisionnement.

L'acquisition des nouveaux ordinateurs pour Coty et Charcot primaire sera réalisée pour les vacances de la Toussaint.

Après des débuts prometteurs, nous nous sommes, à la faveur d'un nouvel appel d'offres, séparés de la société API qui n'a finalement pas répondu à nos attentes.

C'est désormais la société Avenance qui assure les repas des enfants et des aînés. Nous sommes confiants mais seront très vigilants sur le respect des engagements contractuels en matière de qualité.

Pour terminer, une nouvelle très désagréable, la Région Ile-de-France a revu sa méthode de calcul de subventions concernant les transports scolaires, bien sûr à la baisse et de façon drastique.

Il s'agit d'une baisse progressive qui aura des conséquences importantes sur notre budget de fonctionnement. La gratuité des transports sera nécessairement remise en cause. Nous étudions actuellement les impacts de ces mesures et tenterons, avec d'autres communes, de nous faire entendre, mais ce sera le pot de terre contre le pot de fer.

Nous communiquerons plus amplement sur ce point dès que nous serons en possession d'éléments très précis.

Nous souhaitons aux enfants, aux enseignants et aux parents une année harmonieuse pleine de découvertes et de satisfactions.

Alain SENNEUR
1^{er} Adjoint au Maire,
délégué aux Affaires Scolaires,
Périscolaires et à la Jeunesse



La vie sociale

CROIX ROUGE

Vous voulez apprendre les gestes qui sauvent ?

La Croix Rouge française, délégation de Maule,

organise une formation de Prévention et Secours Civiques de niveau 1 (PSC 1) les 22 et 23 octobre - 26 et 27 novembre

Durée : 10 heures

Coût : 60 €, à verser à la Croix-Rouge de Maule

Contactez Mathilde Gaborieau au

☎ 06.25.26.64.26 ou par email

mathilde.gaborieau@croix-rouge.fr



REPAS ET APRÈS-MIDI RÉCRÉATIFS POUR LES ÂÎNÉS

**A la salle des Fêtes de 12h à 17h30
Jeudi 6, 13, 20 et 27 octobre.**

Inscription au repas (6,73 €)

au ☎ 01.30.90.49.13

Le service et l'animation sont assurés par les intervenants du C.C.A.S. et des élèves du lycée du Buat. Le transport est assuré sur demande.



MÉDAILLE DE LA FAMILLE

La médaille de la Famille est une distinction honorifique décernée aux personnes qui élèvent, ou qui ont élevé, dignement au moins 4 enfants, afin de rendre hommage à leurs mérites et de leur témoigner la reconnaissance de la nation.

Bénéficiaires

Peuvent obtenir cette distinction les personnes ci-dessous qui, par leurs soins attentifs et leur dévouement, ont fait un constant effort pour élever leurs enfants dans les meilleures conditions matérielles et morales :

- Les mères ou les pères de famille dont tous les enfants sont Français.
- Les pères ou les mères de famille dont tous les enfants sont Français et qui élèvent ou ont élevé seuls leurs enfants.

Conditions relatives aux enfants

Le nombre d'enfants requis pour postuler à l'attribution de la médaille de la Famille est de :

- 4 ou 5 pour la médaille de bronze
- 6 ou 7 pour la médaille d'argent
- 8 ou plus pour la médaille d'or, l'aîné des enfants ayant au moins 16 ans.



Constitution des dossiers

Le dossier de candidature est constitué sous la responsabilité de Mesdames et Messieurs les Maires.

Les familles postulantes doivent se renseigner directement auprès du C.C.A.S. de Maule et retirer les dossiers avant le 1^{er} novembre 2011.

Le rôle de l'UDAF 78 (Union Départemental des Associations Familiales) est d'instruire les dossiers sous le contrôle du cabinet du Préfet.

CONSULTATIONS

**Madame Claire JAUDINAND,
Conseillère en économie sociale
et familiale (CESF), consulte sur demande
à Maule au ☎ 01.34.92.87.20**

**Madame Maryline BASTIDE,
Sage-femme, consulte à Maule
sur rendez-vous le jeudi après-midi
de 14h à 16h au ☎ 06.74.89.88.87**

FERMETURE

- Fermeture du bureau du CCAS jusqu'au vendredi 30 septembre

En cas d'urgence, contactez le service social au ☎ 01.34.92.87.20

Environnement

BALAYAGE DE LA VOIRIE

Mercredi 12 octobre

Secteur A : Beulle, Chemin Neuf, Clos Noyon, Mareil, Saint-Vincent, Agnou, Derrière le Parc, Paul Barré, Fossés, Château, Clairefontaine, Orchidées, Orléans, Ponceau, Emile Réaux, Sancy, Tour, Verger, Vert, Albert Camus, Coteau Fleuri, Coteau Saint-Jacques, Radet, Val Durand, Gré, Grillons.

Mercredi 19 octobre

Secteur B : Alexandre, Bellevue, Bergerie, Victoria May, Pain Perdu, Saint-André, Saint-Charles, Bois, Centre, Jean Jaurès, Grande Rue, Lenoir, Pasteur, Puits, Roses, Croix Jean de Maule, Bazemont, Alouettes, Dalhias, Ferme, Cytises, Herbeville, Poissy.

Mercredi 26 octobre

Secteur C : Buat (partie basse), Flaville, Fossés, Galliens, Maréchaux, Chemin Neuf, Parisis, Plat d'Étain, Quincampoix, Renaissance, Saint-Martin, Saint-Vincent, Maurice Berteaux, Saint-Jacques, Parc du Château, Bourgogne, Mérovingiens, Moussets, Pousse Motte, Pré Rollet, Jacques Prévert, Vert, Bardelle, Presbytère, Victor Aubert, Billettes, Cour des Confidences, Ruelle aux Moines, Pressoir, Saint-Nicolas, Samson, Traversière.

Sous réserve que l'état du stationnement le jour de l'intervention permette l'accès au véhicule de nettoyage.

DÉCHETTERIE D'ÉPÔNE

**Route de Nézel - Lieu dit "Les Beurrons"
78680 ÉPÔNE**

Horaires d'ouverture d'hiver

(1^{er} octobre au 31 mars) :

Lundi de 14h à 17h

Mercredi de 14h à 17h

Samedi de 9h à 12h et de 14h à 17h

Dimanche de 9h à 12h

Modalités d'accès :

Pour votre première visite, vous devez vous munir d'une pièce d'identité, d'un justificatif de domicile et de la carte grise du véhicule que vous présenterez au gardien. Celui-ci vous remettra une carte qui lui permettra un contrôle rapide lors de votre prochaine visite.

L'accès à cette déchetterie est **GRATUIT** pour les particuliers, dans la limite de 1m³ par semaine et payant pour les artisans, commerçants et administrations.

Pour toute information :

SMIRTOM (Syndicat Mixte de Ramassage et de Traitement des Ordures Ménagères) ☎ 01.30.90.21.53

PROCHAINE COLLECTE DES ENCOMBRANTS

Pour le secteur 1 :

Partie ouest de la commune par rapport à la ligne SNCF (Centre ville, Bd Paul Barré, Bd des Fossés, rue de Mareil, avenue du Pré Rollet, etc...)

JEUDI 22 DÉCEMBRE

Pour le secteur 2 :

Partie est de la commune, secteur pavillonnaire de Maule (Pousse-Motte, Pain Perdu, Côte de Beulle, La Cauchoiserie, Tourneroue, etc...)

VENDREDI 23 DÉCEMBRE

RECRUTEMENT DE GARDES ÉCOLOGIQUES VOLONTAIRES

Vous aimez la nature et souhaitez la protéger, vous avez une bonne condition physique, vous voulez vivre des expériences riches en émotions et avez envie d'être utile, alors **rejoignez le Dispositif éco-garde et participez bénévolement** pour nos communes partenaires à une véritable mission de service public au service de la protection de l'environnement.

Si l'aventure vous tente, envoyez un mail à :

ecogarde78@orange.fr

en expliquant vos motivations.

**Dispositif éco-garde
16, Avenue Alexandre
78580 Maule**

Pour plus d'informations : www.ecogarde.org





RANDONNER EN PERIODE DE CHASSE

Il n'y a pas une, mais plusieurs périodes de chasse, en fonction des espèces chassées. Dans notre région, les grandes chasses et battues s'étendent sur une période allant du 3^{ème} week-end de septembre au 3^{ème} week-end de février.

Les jours de battue peuvent être affichés en mairie. Avant la date programmée de votre randonnée, prenez le temps de vérifier si une chasse n'a pas lieu le même jour. Rien de plus contraignant que d'avoir planifié une belle promenade et après 10 km de devoir faire demi-tour parce que le sentier est barré par un panneau d'interdiction.

Les battues peuvent être signalées par des panneaux amovibles prévenant qu'une action de chasse est en cours. Ces panneaux sont posés le matin de la battue et doivent être retirés après. Les panneaux "chasse durant les mois d'octobre et novembre" et autre "tir à balles toute l'année" n'auront pas de forces contraignantes.

Dans une forêt privée le propriétaire est pratiquement libre de faire ce qu'il veut. Si vous passez quand même, n'oubliez pas que ce sera à vos risques et périls, même si le chasseur est légalement responsable de son tir.

Les chemins ruraux sont des chemins appartenant aux communes, affectés à l'usage du public, qui n'ont pas été classés comme voies communales. Ces derniers font partie du domaine privé de la commune. En règle générale la chasse est exclue des chemins ruraux mais il convient de se le faire confirmer en mairie.

Quelques conseils :

Il peut arriver malgré tout que vous vous retrouviez coincé au milieu d'une battue en cours, les panneaux n'ayant pas été installés au début du sentier.

Premier conseil, prenez contact avec le premier chasseur posté pour connaître l'étendue du territoire chassé et la situation en cours.

Regrouper les randonneurs pour traverser ensemble sur le chemin, sans bruit ni agitation inutiles.

Si cela n'est pas possible (par exemple, parce que vous ne parvenez pas à localiser exactement d'où vient le danger), essayez de signaler votre présence par des cris ou des appels à cesser le feu. Soyez à l'affût et essayez de voir les chasseurs. Dans les cas limites, abritez-vous, criez pour vous signaler et attendez d'être repéré.

En période de chasse, il est préférable de se promener en forêt avec des vêtements de couleurs voyantes et claires, même si c'est au détriment de l'élégance et de la discrétion. Attention, la chasse est ouverte tous les jours de la semaine.



Emploi

L'Association pour le Développement de l'Emploi de la Vallée de la Mauldre (Andelu, Aulnay-sur-Mauldre, Bazemont, Mareil-sur-Mauldre, Maule, Montainville)

Maison des Associations
"salle Jean Moulin"
(ancienne Mairie) – 78580 MAULE

Permanences : ☎ 01 30 90 86 25
point-emploi.adevm@wanadoo.fr

Conseillère Municipale déléguée :
Armelle MANTRAND

Pour consultation des différents sites sur Internet, entretiens et formalités administratives :

Toute la journée : Tous les lundis de 9h à 12h30 et de 14h à 17h30.

Les jeudis : 2^{ème}, 4^{ème} et 5^{ème} du mois.

De 9h à 12h30

Tous les mercredis et vendredis
et sur rendez-vous de 14h à 17h30.

De 14h à 17h30

les 1^{ers} et 3^{èmes} jeudis du mois
et tous les mardis

**Pour de plus amples renseignements,
veuillez contacter l'association
pour l'emploi à MAULE**

☎ 01.30.90.86.25 - Armelle MANTRAND

Quelques-unes des offres d'emploi. Nous recherchons ...

➤ **1 éducateur spécialisé diplômé d'état H/F.** Vous assurez l'accompagnement et les activités au sein d'une maison d'accueil pour autistes. CDD temps partiel évolutif CDI.

➤ **1 assistant(e) commercial(e) H/F.** Anglais indispensable. Expérience souhaitée. Etre rigoureux(se) et autonome. Véhicule indispensable pour se rendre sur le lieu de travail. CDD de 9 mois temps plein du Lundi au Vendredi.

➤ **1 aide soignante de jour H/F diplômé(e).** Débutant accepté. Etre véhiculé pour se rendre sur le lieu de travail. Temps plein annualisé de 35h.

➤ **1 aide soignante de nuit H/F diplômé(e).** Débutant accepté. Etre véhiculé pour se rendre sur le lieu de travail. Temps partiel.

➤ **1 professeur (e) de gym H/F diplômé(e) d'état pour assurer des cours de préparation aux compétitions.** Lundi et mardi de 18h30 à 20h30. Le samedi de 9h30 à 12h30 et de 13h30 à 15h30.

➤ **Des personnes H/F pour l'aide aux devoirs au domicile des parents.** Etudiants bienvenus.

➤ **2 infirmiers(es) H/F.** Expérience et diplôme exigés. Convention 1966. 1 poste en CDI temps partiel et 1 poste en CDD (11 mois) temps partiel à pourvoir en **mars 2012**

➤ **1 apprenti boucher H/F** à partir de la rentrée scolaire 2011.

➤ **1 apprenti jardinier H/F** du lundi au vendredi à partir de la rentrée scolaire 2011. Permis B souhaité. 35h/hebdo

➤ **1 personne pour la garde de 2 enfants.** Assurer la garde du bébé de 2 mois ½ au domicile de la nourrice 3 jours par semaine en roulement, sur une plage horaire maximale 9h-18h30. Récupérer le 2^{ème} enfant à 16h30 à l'école. Le mercredi et pendant les vacances scolaires vous vous occuperez des 2 enfants. Etre impérativement véhiculé.
Poste à pourvoir en **janvier 2012**



Culture

MUSÉE VICTOR AUBERT



Musée de France

Préhistoire, histoire, arts
et traditions populaires

Le musée est ouvert de 15h à 18h
chaque mercredi,
samedi 1^{er} et dimanche 2 octobre.

EXPOSITION "OBJETS INSOLITES"
40 objets plus étonnants les uns que les autres.



A vous d'en trouver le nom ou simplement l'usage. A
l'issue de la visite, vous pourrez vérifier l'exactitude de
vos réponses. Entrée libre

☎ 01.30.90.61.49 - www.museeaubertmaule.free.fr

A.C.I.M.E.

L'ACIME publie ...



Voici la troisième partie de l'histoire de Maule, de
la Révolution à 1939. De nombreux sujets : l'évolu-
tion des transports, l'apparition de la poste, les
fêtes locales, les écoles, l'épopée du gaz, les com-
merces et d'autres sujets encore ...

68 pages de textes,
photos et documents inédits.
En vente à la Maison de la Presse
et auprès de l'ACIME.

☎ 01.30.90.84.26 - www.acime.free.fr

BIBLIOTHÈQUE MUNICIPALE

Nous vous proposons pour commencer le nou-
veau roman de l'incontournable Amélie
NOTHOMB, "Tuer le père".

Vous trouverez également sur nos présentoirs :

- le nouveau policier de Jean-Christophe GRAN-
GER, "Le passager",
- "Un ange noir" de François BEAUNE,
- "Sunset Park" de Paul AUSTER,
- "Le complot Romanov" de Steve BERRY,
- "Une anglaise à bicyclette" de Didier DECOIN,
- "Les souvenirs" et "La délicatesse" de David
FOENKINOS,
- "Rien ne s'oppose à la nuit" de Delphine de
VIGAN,
- "Des vies d'oiseaux" de Véronique OVALDE,
- "Et te voici permise à tout homme" d'Eliette
ABECASSIS,
- "La femme au miroir" d'Eric-Emmanuel
SCHMITT,
- "Limonov" d'Emmanuel CARRERE,
- "L'équation africaine" de Yasmina KHADRA,
- "Le mas des tilleuls" de Françoise
BOURDON
- "Muse" de Joseph O'CONNOR.

Et, dans un genre très différent, une étude très
poussée de Boris CYRULNIK sur "Le suicide de
nos enfants". bibliotheque@maule.fr

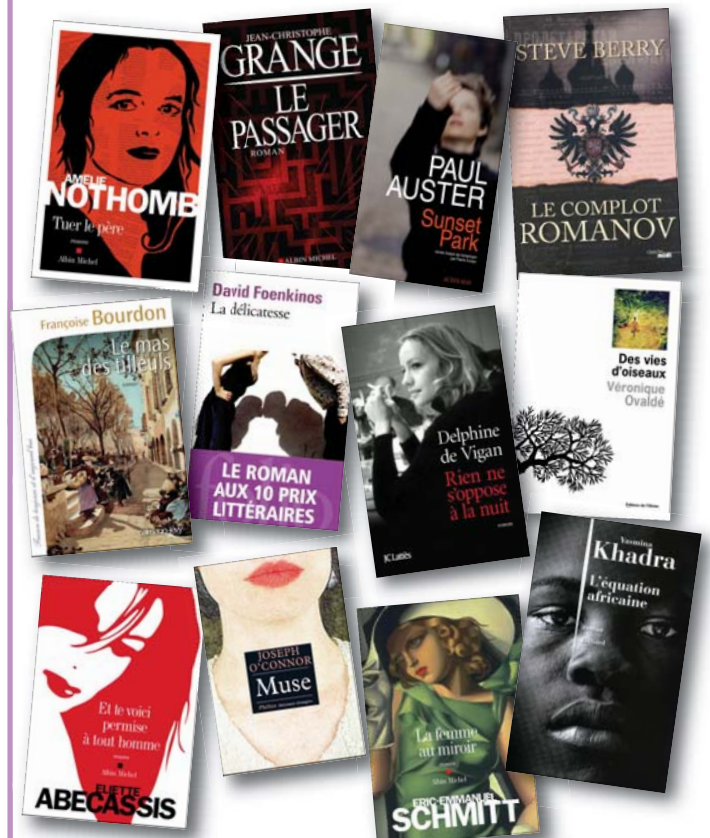

Les Automnales 2011 ...



BLUES S'UP

**independant Musicians
et septième couleur présentent**

BLUES à MAULE

Pierre Sibille Chant - Rhodes - Harmonica
Bruno Thiéblemont - Vibraphone - Percussions
Richard Arame - Guitare
Henri Dorina - Basse
Philippe Jardin - Batterie

Complexe « Les deux scènes »

Chaussée Saint Vincent - Maule

Le 8 octobre 2011 - 20h30

Bar sur place - Entrée 15 € / 10 € - de 12 ans



Mairie de Maule



Sortir à Maule

LOTO



L'UNION SPORTIVE MAULOISE
DE TENNIS DE TABLE

organise son

Super Loto

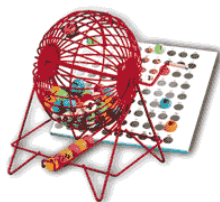

à la salle des fêtes
Complexe « Les 2 Scènes »

Le **SAMEDI 15 OCTOBRE** à partir de **20h**
(Ouverture des portes à 19h)

Venez nombreux vous amuser en famille ou entre amis et venez gagner ordinateur, VTT, lave-vaisselle, TV 55cm, et autres nombreux lots mis en jeu.

Cette année, pour les personnes qui ne pourraient pas venir sur place et qui souhaitent jouer et soutenir notre club, nous organisons un loto électronique sur le principe d'une tombola avec 1 console Nitendo, 3DS, 1 GPS, 1 caméscope et d'autres lots.

Si vous souhaitez des renseignements vous pouvez contactez M. ANDRE FX
au 06.77.02.38.07



SALON DU BIEN-ÊTRE

2ème Salon du Bien-être à Maule

Entrée
Gratuite

Dimanche 23 octobre 2011
10 h00 à 18 h00

Salle des fêtes «Les 2 Scènes»

Place Henri Dunant - 78580 Maule

Conférences & ateliers gratuits

Sophro-Relaxation
Massage bien-être
Somatothérapie
Art-Thérapie Yoga
Géobiologie
Kinésiologie
Réflexologie
Reiki Chant
Bois Tibétains
Feng - Shui
Méditation d'Osho
Naturopathie
Shiatsu QiGong
Gym Sport-Santé
Constellations Familiales
Florathérapie Psyoga
Atelier de Parents Pilates



Pour toute information contactez :

salonbienetremaule@gmail.com

COMITÉ DE JUMELAGE



Le Comité de Jumelage de Maule
et de la Vallée de la Mauldre

organise un **GRAND LOTO**

1^{er} Octobre à 19h00*

* Ouverture des portes à 18h00

Salle des Fêtes de Maule

Place des Fêtes Henri Dunant - Maule

Nombreux lots à gagner

- ✿ Ecran plat 110 cm
- ✿ Ordinateur portable
- ✿ Lots de produits de beauté Siseley
- ✿ Vélo Tous-Chemins
- ✿ Caméscope
- ✿ Appareil photo
- ✿ Perceuse
- ✿ Robot multifonction
- ✿ Mini-chaîne stéréo
- ✿ Corbeille de produits du terroir
- ✿ Corbeille de fromage
- ✿ Corbeille de fruits
- ✿ Coffret à whisky**
- ✿ Entrées au parc animalier de Thoiry
- ✿ Imprimante
- ✿ Appareils multifonction GPS / baladeur
- ✿ Entrées au parc Aventure land
- ✿ ...

Carton d'entrée 5 € puis 1 carton 4 €, 3 cartons 10 € et 5 cartons 15 €

Les chèques ne sont pas acceptés

Sandwichs et Boissons disponibles sur place

Réservations : cimvm.secreteriat@wanadoo.fr ou 06 07 77 44 52 ou

<http://www.lotopassion.com/V2>

250 places maximum

Sortir à Maule

A.C.I.M.E.



Dans le cadre de ses conférences
l'ACIME vous propose...

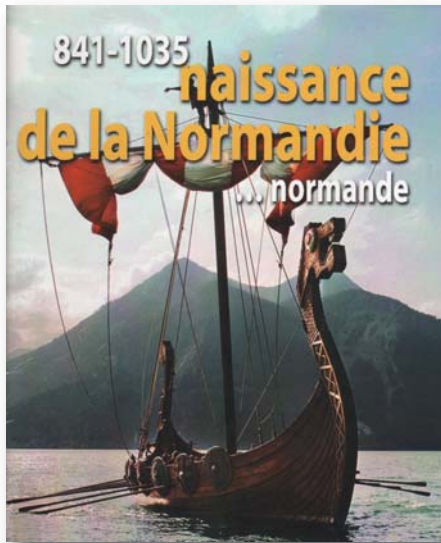

A l'automne 911, le chef viking Rollon et le roi de France, Charles III le Simple signent le traité de Saint-Clair-sur-Epte.

C'est toute l'épopée de la fondation du duché de Normandie...normande que

Didier PATTE et Serge SOCHON

nous conteront avec l'enthousiasme communicatif que nous leur connaissons.

SAMEDI 5 NOVEMBRE 2011
Salle des mariages à 17h
Entrée libre

A l'issue de cette conférence, les auteurs dédicaceront leur livre.

☎ 01.30.90.84.26 - www.acime.free.fr

Sur vos agendas
du 19 au 27 novembre 2011
Exposition "Le synchrotron"

ANCIENS ÉLÈVES



ASSOCIATION DES ÉLÈVES
ET ANCIENS ÉLÈVES
DE L'ÉCOLE PUBLIQUE DE MAULE

Après celles de 2007-2008-2009-2010
LES RETROUVAILLES 2011
sont en préparation.

Les Anciens Elèves,
adhérents ou non adhérents
se retrouveront à l'école René Coty,
chaussée Saint-Vincent
le **SAMEDI 26 NOVEMBRE 2011**
à partir de 20 h
pour une Soirée au cours de laquelle seront
fêtés les **anniversaires** des élèves
dont l'année de naissance se termine
par le chiffre 1

Instituteurs, parents et amis
sont invités à
se joindre aux élèves concernés
et participer au **BUFFET DANSANT**
animé en leur honneur.

Participation :

Adhérent : 26 € - Non adhérent : 30 €
Enfants moins de 13 ans : 15 €
GRATUIT pour les élèves nés en
1921-1931-1941-1951-1961
1971-1981-1991
ayant obligatoirement fréquenté
les Ecoles de Maule

Afin de préparer au mieux cette manifestation,
les élèves répondant à ce critère sont invités à
se faire connaître dès maintenant
soit par téléphone ☎ 01.30.90.76.07
soit par courriel : sdurat@free.fr

Les inscriptions à la soirée
sont à adresser au Trésorier :
Jean GALOPIN
47 bis, boulevard des Fossés à MAULE

Les Automnales 2011 ...

LES



SPECIAL 10 ANS!

LES ANNEES FOLLES



SOIREE DINATOIRE

3 THEATRE & MUSIQUE

" RETRO JAZZ-BAND "

Groupe Christian NAUDES 

" PYJAMA POUR SIX "

Une comédie de Marc CAMOLETTI 

COUPS

18 / 19 - 25 / 26 nov. 2011 - 20H

LES AUTOMNALES - MAULE - Salle des Fêtes

20€ & 10€ (-12 ans) Assiette salée/sucrée et vins inclus

06.14.60.20.49 / 06.61.11.91.21

m-merle.les3coups@orange.fr

Enfance et Jeunesse

CENTRE DE LOISIRS

INSCRIPTIONS POUR LES VACANCES DE LA TOUSSAINT

(du 24 octobre au 2 novembre) :

Vous pouvez inscrire vos enfants jusqu'au mercredi 5 octobre inclus.

INSCRIPTIONS POUR LES VACANCES DE NOËL (du 19 décembre au 2 janvier) :

Vous pouvez inscrire vos enfants jusqu'au lundi 28 novembre inclus.

Nous vous rappelons que les annulations doivent être effectuées minimum une semaine à l'avance excepté lorsque vous présentez un certificat médical.

PERMANENCES :

Hors vacances scolaires :

Les lundis et mardis de 9h à 19h

Les mercredis de 17h à 19h

Pendant les vacances scolaires :

Du lundi au vendredi de 17h à 19h



Pour tous renseignements, contactez Florent MANCUSO et Julia COUR au Centre de Loisirs ☎ 01.30.90.80.79 - centre-loisirs@maule.fr 54, Chemin de la Cressonnière - 78580 MAULE

OFFRE D'EMPLOI :

Le Centre de Loisirs recherche des animateurs **BAFA** pour travailler les mercredis et/ou pendant les vacances scolaires.



MISSION LOCALE



Sandra SCHNEIDER assurera une permanence pour les jeunes de Maule dans les anciens locaux du

P.I.J., Maison des Associations
MERCREDI 5 & 19 OCTOBRE
de 14h à 17h

STAGE

Atelier des Métiers d'Art de Toujours
Château du Hagnou - 78580 MAULE

STAGE de tissage et de vannerie
(pour les enfants à partir de 7 ans)
du 24 au 28 octobre
de 13h30 à 17h

Pour les jeunes, à partir de 10 ans, stage de tissage sur un projet personnel.



Inscription à l'A.M.A.T. pour l'année : 15 €
et 5 € pour le 2^{ème} membre d'une même famille.

15 € pour frais de fournitures pour la semaine.

Inscription et renseignements :
Nicole MONTCOURANT
au ☎ 06.88.71.40.55

Centre de Loisirs

Centre de Loisirs

De Maule

54 chemin de la Cressonnière

78580 MAULE

01.30.90.80.79

centre-loisirs@maule.fr

Pas facile de se souvenir des dates d'inscriptions, des annulations, des choses à apporter, surtout lorsqu'on a déjà l'esprit encombré par l'école, les associations... Alors nous vous avons préparé un petit document à afficher fièrement sur votre réfrigérateur pour être certains de ne rien oublier !!

PENSEZ MAULIN

ATTENTION CHANGEMENTS

LES GROUPES

BLEUS : petite section de maternelle
 TURQUOISES : moyenne section de maternelle
 VIOLETS : grande section de maternelle
 ORANGES : CP et CE1
 VERTS : CE2 et CM1
 ROSES : CM2 et 6ème

CHANGES :

Il arrive que nous prêtions des vêtements à vos enfants, merci de penser à nous les rendre après lavage.

VETEMENTS :

Tous les vêtements doivent être marqués, Préférez des vêtements qui peuvent être abîmés ou salis. Merci de munir votre enfant d'une paire de chaussons.

En été : Casquettes, K-WAY et crème solaire sont obligatoires.

En hiver : Bonnets, écharpes et gants sont chaudement recommandés

SORTIES :

Elles sont annoncées sur le panneau d'affichage

- 2 semaines à l'avance pour le mercredi

- En début de semaine pendant les vacances.

Si votre enfant ne vient pas régulièrement ou arrive en cours de semaine, **C'EST VOUS QUI DEVEZ NOUS TELEPHONER LA VEILLE DE SA VENUE POUR SAVOIR SI UNE SORTIE EST PROGRAMMEE ET SURTOUT EN CONNAITRE LES HORAIRES**

ADMINISTRATIF

Pensez à nous informer de tout changement de numéro de téléphone, d'adresse, les personnes autorisées à venir chercher vos enfants... Il faut également que cela soit inscrit sur la fiche sanitaire.

QUAND NOUS JOINDRE POUR VOS DEMARCHES ADMINISTRATIVES ?

Hors vacances scolaires

Le lundi et le mardi de 9h à 19h

Le mercredi de 17h à 19h

Pendant les vacances

Tous les jours de 17h à 19h

(Sauf les jours de sortie)

ACCUEIL DES ENFANTS :

Le matin : de 7h à 9h

Le soir : de 17h à 19h

PANNEAU D'INFORMATION

En haut de l'allée du Centre, sur le panneau en bois vous trouverez :
 Les programmes d'activités, les sorties, les menus... Pensez à les consulter régulièrement.

INTERNET ET MAULE CONTACTS

Nous diffusons les programmes et les informations sur les inscriptions sur le site internet de la ville de Maule et dans le Maule Contacts, n'hésitez pas à les consulter régulièrement

INSCRIRE ET ANNULER

• Remplir une fiche sanitaire de couleur caramel qui sera valable pour un an, jusqu'en août 2012. (Attention, la photo est obligatoire et doit être collée)

• Envoyer un mail avec les dates que vous souhaitez et attendez notre confirmation de prise en compte pour être certains que l'inscription est faite. Ou inscriptions par téléphone pendant les heures de permanence. Ou courrier

• **INSCRIPTIONS POUR LES MERCREDIS : Une semaine à l'avance minimum (soit d'un mercredi à l'autre)** Nous vous conseillons de ne pas attendre le dernier moment, nous accueillons de plus en plus d'enfants et nous atteignons souvent notre capacité d'accueil maximale.

• **INSCRIPTIONS POUR LES VACANCES :** Respecter les dates d'inscription indiquées ci-dessous.

• **ANNULATIONS**

• **Une semaine à l'avance minimum**

• **Si les annulations sont effectuées en dehors de ce délai, les journées réservées seront facturées.** Sauf présentation d'un certificat médical.

ATTENTION, DES MODIFICATIONS CONCERNANT LES MODALITES D'ANNULATION ET D'INSCRIPTION SERONT EFFECTUEES PROCHAINEMENT, NOUS VOUS TIENDRONS AU COURANT.

CALENDRIER DES INSCRIPTIONS

Vacances de la Toussaint (24 Octobre au 2 Novembre) : jusqu'au Mercredi 5 octobre inclus

Vacances de Noël (19 au 2 Janvier) : jusqu'au Lundi 28 Novembre inclus

Vacances d'Hiver (13 au 24 Février) : jusqu'au Lundi 23 Janvier inclus

Vacances de Printemps (9 au 20 Avril) : jusqu'au Lundi 19 Mars inclus

Vacances d'été (5 Juillet au 3 Septembre) :

- Pour les Maulois : du Lundi 14 Mai au Mercredi 6 Juin

- Pour les Extra-muros : du Lundi 21 Mai au Mercredi 6 Juin



IMPORTANT

Enfance et Jeunesse

POINT INFORMATION JEUNESSE

(P.I.J.) de 11 à 25 ans et plus !

Responsable : Céline RALLON - ☎ 01.30.90.80.51

Bibliothèque, rue Quincampoix - pij@maule.fr

Le mois de septembre fut marqué par deux actions que nous avons montées en partenariat PIJ/Mission Locale/Chambre de Commerce et Centre d'Information et d'Orientation Professionnelle et qui correspondaient à une demande fréquente sur le PIJ : D'abord un panorama des aides financières s'adressant aux jeunes (aides au permis de conduire, aides à la mobilité, aides à la formation,...) et ensuite une présentation des places encore disponibles en centres de formation (du CAP au BAC+2, tous secteurs).

Sachez qu'en dehors de ces actions ponctuelles, vous pouvez toujours obtenir des informations dans ces domaines et que nous renouvelerons, tout au long de l'année, l'action consacrée aux aides financières.

En ce mois d'octobre le Point Info Jeunesse met l'accent sur la culture et l'accès à la culture.

L'occasion aussi de mettre l'accent sur le dispositif

Tick'Art :

6 sorties pour 15 €.

1 ticket scènes (+ de 200 salles de spectacles), 1 ticket festivals, 1 ticket cinéma (+ de 100 salles de cinéma d'art et d'essai), 1 ticket livre de 8 €, 1 ticket expo/patrimoine (les + grandes expos et les + beaux lieux du patrimoine francilien). Et des rencontres thématiques, des ateliers pratiques, un débat post projection, des rencontres auteurs, des visites guidées dans les musées...

BREF... A ne pas louper !!

ATTENTION TICK'ART s'adresse aux lycéens, apprentis et jeunes de moins de 25 ans suivis par une Mission Locale ou en formation dans un organisme financé par la région Ile-de-France.

Plus d'infos au PIJ.

Le Conseil Général des Yvelines propose également quelques "gourmandises musicales" gratuites jusqu'au 16 octobre.

Ces concerts seront à savourer au Chesnay, à Aubergenville, à Mantes-la-Jolie, Orphin, Villepreux et Saint-Germain-en-Laye.

Réservation obligatoire au 01.39.07.85.45 et renseignements accessibles sur www.culture.yvelines.fr



RESTAURATION SCOLAIRE

ALLERGIE ALIMENTAIRE - RAPPEL

Toute allergie alimentaire ou intolérance à un ou plusieurs aliments nécessite une prise en charge particulière. Afin de permettre l'accès à la restauration scolaire, quelques consignes indispensables sont à respecter :

1) **Dans tous les cas, un certificat médical doit être présenté**, précisant :

- que l'enfant est autorisé à manger à la cantine.

- la nature de l'allergie et si l'enfant peut consommer des traces de l'aliment interdit.

Les PAI (Projet d'Accueil Individualisé) doivent être renouvelés à chaque rentrée scolaire

2) Si le repas doit être fourni par les parents, un certificat médical ou un PAI selon le degré de l'allergie doit également être fourni et certaines règles obligatoires :

- Les paniers repas sont sous la responsabilité des parents qui doivent signer une décharge remise à la municipalité retirant toute responsabilité au service de restauration en cas d'accident allergique.

- La famille est responsable du maintien de la chaîne du froid du domicile jusqu'à l'école. La température des aliments ne doit pas dépasser les 10 °C.

- Les paniers repas doivent être stockés hermétiquement dans des sacs isothermes et le nom, prénom et classe de l'enfant doivent être signifiés.

GOLF

-----NOTEZ SUR VOS TABLETTES-----

La date du
SAMEDI 8 OCTOBRE
FÊTE DU CLUB au golf des YVELINES
Compétition suivie d'un repas
et d'une soirée



VOYAGE EN TOURAINE

organisé les 30/31 OCT. et 1^{er} NOV.
Sur les GOLFES D'ARDRÉE et des 7 TOURS
Suivi par D. CHARBONNIER
Les infos à voir sur notre site.

Toutes les informations sur nos activités
sont sur le site agmaule.com

Bon golf à tous !

BASKET BALL



Voir site du club pour plus d'informa-
tions : www.usmauloisebb.com

Rencontre d'octobre au gymnase du Radet

SENIORS Masculins 1 - Division Honneur Région
Samedi 8 à 20h30 - MAULE/Franconville

SENIORS Masculins 2

Division Honneur Département

Dimanche 2 à 10h30 - MAULE/Rambouillet 2
Dimanche 16 à 14h00 - MAULE/Mantes-la-Jolie
(horaires sous réserve)

SENIORS Féminines

Division Honneur Département
Calendrier non connu

SENIORS Anciens - Division 3 anciens Région

Dimanche 16 à 10h30 - MAULE/Noisy-le-Grand

CADETS Masculins 1 - Phase 1 Département

Samedi 8 à 15h30 - MAULE/Montesson
Samedi 15 à 17h - MAULE/Le Pecq

MINIMES Masculins 1 - Phase 1 Département

Samedi 1^{er} à 15h - MAULE/Mesnil-le-Roi

BENJAMINS Masculins 1 - Phase 1 Département

Samedi 8 à 17h - MAULE/Les Mureaux
Samedi 15 à 15h30 - MAULE/Viroflay

POUSSINS 1 - Phase 1 Département

Samedi 1^{er} à 16h30 - MAULE/Guyancourt

POUSSINS 2 - Phase 1 Département

Samedi 8 à 14h15 - MAULE/Mesnil-le-Roi
Samedi 15 à 14h15 - MAULE/Verneuil

BRAVO JEAN-MICHEL !

Paris Brest Paris 2011

Jean-Michel Pirot, membre du CTM (Cyclo club Maulois) a participé au célèbre Paris Brest Paris 2011 en effectuant la distance de 1 240 kms en 76h51mn. Ce monument des épreuves longue distance est organisé tous les quatre ans. Parmi les 5 200 participants, plus de 3 000 étrangers de 56 nations différentes formaient un immense peloton. Au-delà du défi sportif et physique qui mène les concurrents aux limites de l'épuisement c'est aussi un sublime échange entre les compétiteurs, et une rencontre éivrante avec un public nombreux et chaleureux tout au long du parcours. Jean-Michel nous l'a promis, en 2015 s'il réussit à nouveau les épreuves qualificatives, il sera encore une fois sur la ligne de départ car Paris Brest Paris vous envoûte à jamais.



FOOTBALL



Calendrier US Maule Football - Octobre

L'US Maule Football a son site internet

Rejoignez nous sur

<http://usmaulefootball.pagesperso-orange.fr>

| Date | Catégorie | Horaire | Lieu | Division | Adversaire |
|-------------|------------|---------|--|----------------------|-----------------------|
| Samedi 1 | U6/U9 | | | Pas de match ce jour | |
| Samedi 1 | U11 A et B | 9h30 | Extérieur | Challenge Automne | Mantois - 7 |
| Samedi 1 | U13 | 9h30 | Extérieur | Challenge Automne | Chalou - 3 |
| Dimanche 2 | Vétérans B | 9h30 | St Vincent | 6ème Div. | Bouafles |
| Dimanche 2 | Vétérans A | 9h30 | Extérieur | 1ère Div. | Beynes |
| Dimanche 2 | U17 | 15h30 | Radet | 4ème Div. | Vernouillet |
| Dimanche 2 | Seniors B | | Pas de match ce jour ou coupe si qualification | | |
| Dimanche 2 | Seniors A | | Pas de match ce jour ou coupe si qualification | | |
| Date | Catégorie | Horaire | Lieu | Division | Adversaire |
| Samedi 8 | U6/U9 | | | Pas de match ce jour | |
| Samedi 8 | U11 A et B | 9h30 | Radet 2 | Challenge Automne | Carrières Sous Poissy |
| Samedi 8 | U13 | 9h30 | Radet 2 | Challenge Automne | Conflans - 3 |
| Dimanche 9 | Vétérans B | 9h30 | Extérieur | 6ème Div. | Houdan |
| Dimanche 9 | Vétérans A | 9h30 | St Vincent | 1ère Div. | Paris Saint Germain |
| Dimanche 9 | U17 | | Pas de match ce jour | | |
| Dimanche 9 | Seniors B | 15h30 | Extérieur | 6ème Div. | Triel - 2 |
| Dimanche 9 | Seniors A | 15h00 | A définir | 1ère Div. | Hardricourt |
| Date | Catégorie | Horaire | Lieu | Division | Adversaire |
| Samedi 15 | U6/U9 | | | Pas de match ce jour | |
| Samedi 15 | U11 A et B | 9h30 | A définir | Coupe Yvelines | A définir |
| Samedi 15 | U13 | 14h00 | A définir | Coupe Yvelines | A définir |
| Dimanche 16 | Vétérans B | | Pas de match ce jour | | |
| Dimanche 16 | Vétérans A | | Pas de match ce jour | | |
| Dimanche 16 | U17 | | Pas de match ce jour | | |
| Dimanche 16 | Seniors B | 15h30 | Extérieur | 6ème Div. | Sarlouville 3 |
| Dimanche 16 | Seniors A | 15h30 | Radet | 1ère Div. | Meulan |
| Date | Catégorie | Horaire | Lieu | Division | Adversaire |
| Samedi 22 | U6/U9 | | | Pas de match ce jour | |
| Samedi 22 | U11 A et B | | | Pas de match ce jour | |
| Samedi 22 | U13 | | | Pas de match ce jour | |
| Dimanche 23 | Vétérans B | | Pas de match ce jour | | |
| Dimanche 23 | Vétérans A | | Pas de match ce jour | | |
| Dimanche 23 | U17 | | Pas de match ce jour | | |
| Dimanche 23 | Seniors B | 15h00 | Radet | 6ème Div. | Vaux |
| Dimanche 23 | Seniors A | 15h00 | Extérieur | 1ère Div. | Houilles Ac - 2 |

Nous contacter

facebook - usmaulefoot

Mail - usmauloise-football@wanadoo.fr

Tel - 06-84-45-86-47

<http://usmaulefootball.pagesperso-orange.fr>



Informations Générales

MESSES ET CÉLÉBRATIONS

| OCTOBRE | Samedi 18h30 | Dimanche 9h30 | Dimanche 11h15 |
|----------|--------------------|----------------------------------|----------------|
| 1 et 2 | Davron | Montainville | Maule (1) |
| 8 et 9 | Mareil-sur-Mauldre | Aulnay-sur-Mauldre | Beynes (2) |
| 15 et 16 | Les Alluets-le-Roi | Herbeville | Cresprières* |
| 22 et 23 | Cresprières | 10h30 Bazemont - 9h à Maule : CP | |
| 29 et 30 | Feucherolles (3) | 10h30 Maule | |

*Partage d'Évangile avec les enfants.

CP : Communauté Portugaise

(1) Messe des familles (rentrée du catéchisme et de l'aumônerie).

(2) Messe de rentrée paroissiale à l'occasion de la promulgation des décrets synodaux, suivie d'un pique-nique à la salle des fêtes de Mareil (derrière la mairie)

(3) Salle Raymond Dumay (parking près de la mairie à 5 minutes à pieds).

(4) Réouverture officielle après travaux.

(5) Vêpres à 18h30, repas convivial, office des Vigiles, Louange, messe vers 23h (Marie Mère de Dieu)

+ Messes où seront cités les défunts de l'année écoulée de cette commune (le 19/11 = Feucherolles)

NOUVEAU À MAULE

SECRÉTARIAT A DOMICILE

(Pour particulier et/ou professionnel)

TVA NON APPLICABLE, ARTICLE 293B DU C.G.I.

Possibilité de vous aider pour :

- Rédaction de tous types de documents (courrier, devis, factures, rapports, mémoires, etc...)
- Classement et/ou archivage,
- Elaboration des chèques pour règlement de factures,
- Tous travaux de secrétariat peuvent être étudiés.

N'hésitez pas à me contacter pour de plus amples informations.

Mme Corinne BEAUFORT

52, rue du Pain Perdu - ☎ 06.82.19.20.21

CHANGEMENT DE PROPRIÉTAIRE

**A partir du lundi 26 septembre
l'Auto Ecole Shulé
deviendra **Auto Ecole Le Trèfle****

Madame LE LEIZOUR DE ROHELLO assurera la direction de l'établissement afin que Madame Schulé puisse prendre sa retraite.

L'auto école sera ouverte 6j/7, des séances et tests de code seront dispensés tous les jours. Vous pourrez profiter du site de l'établissement afin de faire du code en ligne grâce à Internet.



LES RÉTRO MAULOISES

L'Association les Rétro Mauloises a tenu son premier rassemblement le 4 septembre dernier sur le parking de la salle des fêtes et environ 35 véhicules sont venus.

**Le 2 octobre prochain de 10h à 12h
aura lieu le 2^{ème} rassemblement
de voitures. A cette occasion, les
Rétro Mauloises accueilleront
un club de voitures de prestige
(Ferrari, Porsche, Lamborghini, Aston Martin, ...)
de 10h à 10h30.**



Les Automnales 2011 ...



Choeur de Chambre de Versailles

Dir : Arlinda ROUX-MAJOLLARI
Orgue : Marc ROUSSIN

STABAT MATER RHEINBERGER
REQUIEM FAURÉ

SAMEDI 22 OCTOBRE 2011

à 21h

Eglise Saint Nicolas
MAULE

Entrée : 15 €

Réservation ☎ 01.30.90.49.12 ou 17