

JUILLET/AOÛT 2018 - N° 367



Ville de
Maule
www.maule.fr

Maule

CONTACTS

<https://www.facebook.com/mairiedemaule> 

**FÊTE NATIONALE
VENDREDI 13 JUILLET**



AGENDA



JUILLET

- Vendredi 13** **Fête Nationale**
Place des Fêtes
- Dimanche 22** **Rassemblement des Rétros Mauloises**
Parking Salle des Fêtes

AOUT

- Dimanche 22** **Rassemblement des Rétros Mauloises**
Parking Salle des Fêtes

SEPTEMBRE

- Dimanche 9** **Forum des associations**
Salle des Fêtes - page 17
- Du 9 au 15** **Toumélé décalé**
page 24
- Du 15 au 22** **Salon des Arts du Val de Mauldre**
Espace culturel Marcel Tréboit - page 16
- Dimanche 16** **Brocante**
Centre ville - page 33
- Samedi 15 & dimanche 16** **Journées du Patrimoine**
page 23
- Dimanche 23** **Rassemblement des Rétros Mauloises**
Parking Salle des Fêtes
- Dimanche 23** **Foire d'automne**
Salle des Fêtes - page 33
- Samedi 29** **Tournoi de rugby (Ligue contre le cancer)**
Parc Fourmont & salle des Fêtes - page 25
- Samedi 29** **Sortie ACIME à Paris**
page 23
- Dimanche 30** **Projection film ACIME**
page 23



Sommaire

Vie municipale	4
Environnement	15
Les Travaux	12
Histoire	20
Culture	21
Vie associative	23
Sport	28
Vie économique	30
Communauté de communes	34
Informations pratiques	35

Journal municipal de Maule

Hôtel de ville : Place de la Mairie - 78580 MAULE

Directeur de publication :
Laurent RICHARD - Maire

Rédaction, conception et réalisation :
Sylvie PERICA, commission de la communication
sous la vice-présidence de Sidonie KARM
contact.mairie@maule.fr - Tél.: 01 30 90 49 12

Impression :
IJT - 78920 ECQUEVILLY



Distributeur :
C.A.T. de la Mauldre - Tél.: 01.30.90.97.41

Photo de la couverture :
Service communication

Photos :
Marcel MOUQUET - Odette COSYNS - Sylvie BIGAY - Sidonie KARM - Thomas LECOT - Francine THOMAS - Véronique CHARRETIER - Catherine MIRAUCCOURT - Philippe CHOLET - Patrice ROUHAULT - Julien TUERLINCKX - Thomas BEHURET - Service communication Mairie de MAULE - www.google.fr - Phovoir - fr.wikipedia.org - www.pixabay.com - Centerblog

Tirage :
3 000 exemplaires - 1 €
Reproduction totale ou partielle de photographie ou de texte interdite.

Partenaires :



Certains documents tels que des textes ou des affiches sont directement fournis par les associations et ne peuvent être modifiés par le service communication. A la lecture de ce bulletin municipal, merci de faire savoir au service communication toute erreur éventuelle.



Le papier utilisé pour l'impression de ce document respecte les normes internationales de gestion durable PEFC. Cette certification garantit notamment le replantage, la préservation de la diversité biologique des écosystèmes forestiers ainsi que les droits des exploitants et des peuples indigènes.

Le groupe « La Poste » grignote lentement mais durement notre bureau de poste et par la même le service public local dont il a la charge. Après avoir transféré le tri à Aubergenville, vendu son bâtiment maulois à un investisseur afin de ne plus être que locataire du bureau d'accueil du public, voilà qu'il réduit à nouveau les horaires d'ouverture et éloigne notre « postier bien aimé de tous », je veux parler d'Etienne, en l'envoyant à Aubergenville.

Cela fait beaucoup en peu de temps et le pire est que tout cela se fait sans aucune concertation avec la Municipalité, ni même information ! C'est un procédé qui, au mépris de tout échange, n'accorde aucune considération aux Maulois qui sont aussi leurs clients !

Qu'on rationalise et qu'on réorganise pour s'adapter aux nouveaux modes de communication, le courrier Internet se substituant progressivement au courrier postal, je comprends. Mais que fait-on des colis postaux qui sont de plus en plus nombreux avec la forte croissance de nos achats sur Internet ?

Il s'agit là d'une perte de service de proximité qui s'annonce et qui n'est pas acceptable dans une commune de 6 000 habitants, pôle d'un bassin de vie (zone de chalandise) de plus de 11 000 habitants, de la part d'un Groupe qui a le devoir de garantir à tous une réelle présence postale et d'assurer avec complétude les missions qui lui sont confiées.

Soutenons notre ami Etienne qui, avec beaucoup d'humanité et de professionnalisme, s'efforce de défendre ce service si nécessaire auquel nous sommes tous attachés !!

Autre service public défaillant, celui de la collecte des déchets qui est confiée depuis plus de 15 ans à un syndicat intercommunal de 71 communes, à savoir le SIEED. Ce dernier est très peu actif, pour ne pas dire passif, pour nous défendre et permettre que nous conservions (avec quatre autres communes de Gally Mauldre) l'accès à la déchetterie d'Epône, prétendant que « Méré » c'est aussi bien ! Non, ce n'est pas le cas, ils nous faut faire en moyenne 20 km de plus (aller et retour) par rapport à Epône.

Une telle mesure est beaucoup plus coûteuse pour chacun de nous, totalement anti-écologique et, comme pour la poste, tout aussi inacceptable.

La perte de proximité de ces services ne peut pas s'envisager sans solutions viables pour tous et j'espère donc que nos arguments seront entendus et que nos démarches porteront leurs fruits.

Je souhaite à chacune et chacun de bonnes vacances, mêlant détente et liberté, rencontres et découvertes.



Laurent RICHARD
Maire

Président de la C.C. Gally Mauldre
Conseiller départemental

Vous trouverez ci-dessous la synthèse des principales délibérations prises lors des Conseils municipaux des 14 mai et 25 juin 2018.

Conseil municipal du 14 mai 2018

- **Retour à la semaine scolaire de 4 jours et suppression des « NAP »**

Suite à la réforme des rythmes scolaires imposée par l'Etat, la commune de Maule a mis en place ses Nouvelles Activités Périscolaires ou NAP à la rentrée 2014 et a instauré la semaine scolaire de 4,5 jours avec école le mercredi matin.

Avec le changement de Gouvernement après l'élection du Président Macron en 2017, un décret du 27 juin 2017 est venu autoriser le retour à la semaine d'école de 4 jours, sur proposition conjointe d'une commune et d'un ou plusieurs conseils d'école.

La commune de Maule n'a pas souhaité supprimer les NAP à la rentrée 2017, contrairement à de nombreuses communes qui l'ont fait, mais a souhaité laisser du temps à la concertation, afin que soit fait un bilan de la réforme des rythmes scolaires et des conséquences de cette organisation sur la fatigue des enfants, les complications d'organisation et les coûts supplémentaires pour la collectivité.

Les conseils d'école de Maule se sont réunis et il en résulte une volonté majoritaire de revenir à la semaine de 4 jours, ce qui implique de mettre fin aux NAP issus de la réforme des rythmes scolaires.

Par ailleurs, nous avons interrogé les autres communes de l'intercommunalité Gally Mauldre, car il est nécessaire d'avoir une position coordonnée notamment pour les heures d'ouverture des accueils de loisirs le mercredi. Or, les 10 autres communes reviennent quasiment toutes à la semaine de 4 jours, seule l'une d'elles reste à 4,5 jours.

Le comité vie scolaire de Maule s'est réuni le 3 mai, et a donné un avis majoritairement favorable au retour de la semaine de 4 jours.

La concertation effectuée à Maule et dans notre intercommunalité se clôture avec la réunion du Comité Vie scolaire. Globalement cette concertation pousse clairement au retour à la semaine de 4 jours. Ceci implique :

- La suppression des NAP (nouvelles activités périscolaires)
- L'abrogation du PEDT (Projet Educatif Territorial) voté par le Conseil municipal le 15 mai 2017 sous réserve que cette abrogation ne pénalise pas financièrement la commune.

- **Demande de subvention auprès de l'Etat – Performance énergétique de l'école élémentaire Charcot**

Chaque année, la commune de Maule poursuit la rénovation de ses bâtiments notamment en améliorant leur performance énergétique.

Pour 2019, le choix s'est porté sur la rénovation de la chaudière et d'une partie des fenêtres de l'école élémentaire Charcot. Les travaux s'élèvent à 260 000 € HT. Une subvention de 30% soit 78 000 € a été sollicitée auprès de l'Etat, au titre de la dotation d'équipement des territoires ruraux (DETR).

Conseil municipal du 25 juin

- **Service de location de vélos à assistance électrique**

La commune a adhéré au service de location de vélos à assistance électrique qui va être mené par Ile de France Mobilités (le STIF) à l'échelle de la Région. Une première tranche de 10 000 vélos est prévue sur le territoire régional. Ce service nouveau n'engendrera aucun coût pour la commune, la charge étant répartie entre Ile de France Mobilités, son délégataire non encore désigné, et l'utilisateur.

- **Convention avec SNCF réseaux pour la création d'un parking provisoire chemin de la gare**

Afin de faciliter le stationnement des usagers de la gare de Maule à l'extrémité du chemin de la gare, des échanges avec les services immobiliers de la SNCF ont abouti à un projet de convention en vue de l'occupation de l'emprise SNCF située le long de la gare pour en faire un parking provisoire.

Dans la mesure où la poursuite des discussions avec la SNCF permettrait à Gally Mauldre d'acquérir ce terrain, ce parking provisoire (30 places environ) laisserait place à moyen terme (2 à 3 ans) à un projet de démolition du silo et d'aménagement de la zone, incluant notamment un parking de plus grande taille (environ 80 places).

Le Conseil Municipal a approuvé ce projet de réalisation d'un parking provisoire pour un tarif de location de 1000 € annuel, ainsi qu'un coût d'aménagement estimé à 19 000 € (nettoyage, réparation, défrichage, création d'une clôture). Ceci implique la signature d'une convention d'occupation temporaire du domaine public de la SNCF.

Retrouvez toutes les délibérations adoptées en Conseil municipal, dans le compte rendu des conseils municipaux sur le site www.maule.fr, rubrique « la vie municipale ».

VIE MUNICIPALE

ÉTAT CIVIL

NAISSANCES :

Carla CANHA, née le 6 avril 2018
Enora CANHA, née le 6 avril 2018
Gabin PERRUICHE ROSSI, né le 15 avril 2018
Arya KIEFFER, née le 21 avril 2018
Kinsey PRINCE, née le 4 mai 2018
Norah HOUPHOUET, née le 4 mai 2018

Le Conseil municipal adresse ses félicitations aux heureux parents.

MARIAGES :

Rito JUBITANA et Sylvaine VITULA, le 28 avril 2018
Pascal ASSELOT et Zoé BADUEL, le 5 mai 2018
Jean-François GUILLERM et Ludivine CARSENTI, le 12 mai 2018

Le Conseil municipal adresse ses félicitations aux familles.

DÉCÈS :

Lucie DELLUC veuve CROISET, le 18 mars 2018, à l'âge de 90 ans
Charles NECTAR, le 12 avril 2018, à l'âge de 96 ans
Jacqueline LEMAITRE épouse BANNIER, le 17 avril 2018, à l'âge de 84 ans
Albert COATLEVEN, le 24 avril 2018, à l'âge de 78 ans
Jean DINET, le 29 avril 2018, à l'âge de 82 ans
Xavier GRILLON, le 8 mai 2018, à l'âge de 50 ans
Gérard MULOT, le 15 mai 2018, à l'âge de 80 ans
Christian KOCHANIAC, le 15 mai 2018, à l'âge de 48 ans

Lionel TETARD, le 25 mai 2018, à l'âge de 77 ans
La famille remercie toutes les personnes leur ayant témoigné leur affection et leur soutien.

Joseph GILIBERTO, le 2 juin 2018, à l'âge de 82 ans
Le Conseil municipal présente ses condoléances aux familles.



LA MUNICIPALITE A VOTRE ECOUTE



La municipalité vous écoute



Samedi 15 septembre

L'équipe municipale vous reçoit autour d'un café sur la place du marché pour des contacts simples, directs et réguliers.

Questions, suggestions, remarques de toutes natures permettent d'être à l'écoute des interrogations et des attentes des Maulois, d'y répondre ou de les prendre en compte en vue d'actions futures.

Fermeture de la mairie

La mairie sera fermée le samedi matin du samedi 14 juillet au samedi 11 août inclus.

LA POSTE

La Poste modifie les horaires du bureau de Maule à partir du 24 septembre :

- lundi, jeudi, vendredi : 9h30 à 12h - 14h45 à 18h
- Mardi : 9h30 à 11h45 - 15h15 à 18h
- Mercredi : 9h30 à 12h
- Samedi : 9h à 12h



HORAIRES DETE

Du 30 juillet au 25 août
Ouverture du lundi au samedi de 9h à 12h

EAU DECARBONATEE le 1er JUILLET!

L'eau décarbonatée est arrivée dans tous les foyers maulois le 1er juillet 2018.

Petit rappel si vous êtes équipés d'un adoucisseur individuel :

- soit arrêter d'utiliser votre adoucisseur
- soit changer le réglage d'abattement du calcaire pour que votre eau ne soit pas trop douce (ce qui risquerait de la rendre corrosive pour vos installations)

VIE MUNICIPALE

CCAS

CCAS ☎ **01.82.86.01.71**

Crèche ☎ **01.82.86.01.73**

Inscription, accueil et renseignements tous les jours auprès de Véronique Charretier et Francine Thomas de 9h à 12h et de 14h à 17h.

Repas et après-midi récréatifs pour les aînés à la salle des Fêtes

Les lundis après-midi récréatifs à partir de 14h
Les jeudis repas et après-midi récréatifs de 12h à 17h

Inscription au repas au ☎ 01.82.86.01.71 ou auprès de l'animatrice

Prix du repas : 7.50 € - Prix du goûter : 1 €

Animations jeux, cartes, bibliothèque : prêt de livres gratuit. Le service et l'animation sont assurés par les intervenants et bénévoles du CCAS. Le transport est assuré sur demande. Inscription auprès du CCAS.

→ NOS RENDEZ-VOUS DE L'ÉTÉ



Après-midi jeux :

- lundi 2 juillet, jeudi 5 juillet et lundis 9, 16, 23 et 30 juillet

Repas et après-midi jeux :

- jeudis 12, 19 et 26 juillet



Après-midi jeux :

- lundis 6, 13, 20 et 27 août, jeudis 9, 16 et 23 août

Repas et après-midi jeux :

- jeudis 2 et 30 août



Bienvenue à la nouvelle équipe du C.C.A.S., Eloïse MARTIN et Julia COUR

REPAS DES AINES Le jeudi 4 octobre 2018

Monsieur le Maire, Laurent Richard et les membres du Conseil d'Administration du CCAS ont le plaisir de vous convier au repas annuel des aînés qui se tiendra cette année à la salle des Fêtes.

Proposé à tous les Maulois de 70 ans et plus, ainsi qu'à leur conjoint(e), ce déjeuner sera l'occasion de nous retrouver, en musique, avec l'orchestre Johan Morgan et d'autres surprises !

N'hésitez pas si vous souhaitez fêter un événement particulier (anniversaire, noce d'or, ...) ou si vous rencontrez des difficultés pour vous déplacer, à nous le faire savoir.

Vous pouvez contacter Madame Eloïse MARTIN, Directrice du CCAS, au 01.82.86.01.71

L'adjointe aux Affaires Sociales
Sylvie Bigay

BULLETIN D'INSCRIPTION A RETOURNER AU
CCAS 1, allée de Carnoustie
avant le 20 septembre 2018

REPAS DES AINES du 4 octobre

NOM :

PRENOM :

Date de Naissance :

Adresse :

Tél :

Nombre de personnes :

Signature

Participation : Chèque de 10 € par personne à l'ordre du Trésor Public à remettre avec le bulletin d'inscription

VIE MUNICIPALE

CCAS



Les enfants très attentifs lors de la découverte des bols tibétains de Catherine.



Les enfants, comme d'habitude, ont eu beaucoup de plaisir à découvrir l'école maternelle ...
Ils se sont sentis devenir très grands ...



Sylvie BIGAY
Adjoint au Maire,
déléguée aux affaires sociales
et à l'emploi



VIE MUNICIPALE

RÉTROSPECTIVE MAI-JUIN

Journée commémorative du 8 mai au parc Fourmont



A l'occasion de ses cent ans, l'Union des Anciens Combattants de Maule a organisé, indépendamment de la commémoration habituelle, une journée d'animation au parc Fourmont. La présence d'anciens véhicules militaires et les différentes démonstrations ont participé à cette belle journée ensoleillée.

Le programme comprenait la possibilité d'effectuer un baptême de l'air en hélicoptère. Nous avons souhaité nous associer à cette initiative et nous avons décidé d'offrir à vingt élèves, dix du collège et dix CM2 de l'école élémentaire Charcot un baptême de l'air gratuit.

Pour sélectionner les heureux gagnants, le principal du collège et le directeur de l'école élémentaire Charcot ont élaboré un questionnaire portant sur la Grande Guerre. Les enseignants du collège et de Charcot élémentaire se sont immédiatement mobilisés (trouvant l'idée sympathique), ont rapidement construit un questionnaire et organisé la sélection. Les élèves ignoraient la finalité de ce questionnaire. La surprise et la joie des lauréats furent totales à l'annonce de leur participation à un baptême de l'air.

Tout s'est parfaitement déroulé, et nous avons reçu des lettres d'élèves pour nous remercier et exprimer leur joie.

Alain SENNEUR
Adjoint au Maire,
délégué à la vie scolaire et
périscolaire et à la jeunesse



VIE MUNICIPALE

RÉTROSPECTIVE MAI-JUIN



La Fête des Mères

Le 26 mai, lors du marché de la Fête des Mères qui accueillait 6 créatrices, les commerçants du marché et du centre ville, ont fêté les mamans en leur faisant gagner plus de 200 cadeaux.



10 ans du S'Maule Band

Vendredi 8 juin le S'Maule Band a fêté ses 10 ans. Entourés de la formation de Poissy, Pascal Trogoff et ses musiciens nous ont offert une très belle soirée cabaret, jongleur, équilibriste et magicien accompagnant la musique de notre S'Maule Band adoré !
Merci à tous!



Concours scolaire d'histoire des Yvelines



Un jeune Maulois, Ludovic de Kruyff, ancien élève du collège de la Mauldre, élève de 1^{er} au lycée international de Saint-Germain-en Laye, a obtenu le premier prix du concours départemental scolaire d'histoire pour son travail sur l'arrivée du train dans la vallée de la Mauldre de la fin du 19^{ème} siècle à nos jours.

Le lauréat en compagnie de François Boulet, président de la Fédération "Histoire des Yvelines", initiateur du concours et Odette Cosyns, présidente de l'ACIME.

VIE MUNICIPALE

RÉTROSPECTIVE MAI-JUIN



Goûter des aînés

Le samedi 9 juin a eu lieu notre traditionnel goûter des aînés en musique grâce au S'Maule Band, à notre école de musique et à son directeur Pascal Trogoff.

Un agréable moment dans la bonne humeur!

Merci à tous et à l'an prochain.



Fête de la musique le samedi 23 juin

Dans la matinée l'école de musique a présenté une partie de ses talents sur le parvis de l'ancienne mairie, et dans la soirée petits et grands ont dansé sur le disco grâce au comité des Fêtes.

Belle ambiance !

VIE MUNICIPALE

RESIDENCE "Les Maisons de Marianne"

POSE DE LA PREMIÈRE PIERRE DE LA RÉSIDENCE

HARLAY DE SANCY

MARDI 19 JUIN 2018 / MAULE (78)



Yvelines
Le Département



PROJET
DES YVELINES



La municipalité a œuvré pendant quatre ans pour que se réalise l'implantation d'une résidence intergénérationnelle.

Pour ce faire, il a fallu mettre en accord les propriétaires du terrain, les Maisons de Marianne, promoteur du projet, le constructeur de la résidence Alila, le bailleur social Le Logement Francilien, futur gérant des locaux et les pouvoirs publics pour l'attribution des financements adéquats.

Ce long processus ayant été validé, les travaux ont débuté à l'automne dernier et la pose officielle symbolique de la première pierre s'est déroulée mardi 19 juin en présence de l'ensemble des acteurs qui ont participé à ce projet structurant de ce quartier d'Agnou.

La résidence Harlay de Sancy sera donc livrée dans le courant de l'année 2019 et proposera 72 appartements en location sociale, du T2 au T3, tous équipés en domotique et accessibles pour les personnes à mobilité réduite, ainsi que neuf maisons de ville disponibles à l'accession sociale.

La résidence mettra à disposition de ses locataires, une salle polyvalente pour les animations et de nombreux services à domicile destinés à faciliter la vie. (coiffeur, livraison à domicile etc..)

Tout ceci dans un cadre remarquable, verdoyant et à proximité du centre-ville.

N'hésitez pas à vous faire connaître au Centre d'Action Sociale, pour vous renseigner sur les conditions d'accès à ces logements qui sont prioritairement réservés à la population mauloise et environnante.

Une réunion aura lieu la 2^e quinzaine de septembre, sa date sera précisée dans le prochain Maule Contacts

Hervé CAMARD
Adjoint au Maire,
délégué à l'urbanisme



VIE MUNICIPALE

Réunion fibre optique jeudi 28 juin à la salle des Fêtes

220 participants !

Vous avez été très nombreux à participer à la réunion publique Fibre du 28 juin 2017, montrant ainsi par votre présence et la pertinence de vos questions, l'intérêt tout particulier que suscite le fibrage de notre commune.

A l'instar du dossier Fibre du Maule Contacts d'octobre 2017 et de cette réunion publique, nous continuerons dans les semaines et mois à venir à vous informer sous diverses formes (Maule Contacts, Facebook, réunions d'échanges...).

Pour toutes questions, sujets particuliers, vous pouvez m'adresser un mail à olepretre@maule.fr.



Olivier LEPRETRE
*Conseiller municipal,
délégué au numérique
et à l'emploi,
délégué général de GeM Emploi*



ATTENTION AUX TIQUES !

La transmission de la maladie de Lyme, également appelée Borrélioses de Lyme, se fait uniquement par morsure de tique infectée par une bactérie de la famille des spirochetes.

Toutes les tiques ne sont pas infectées et leurs morsures sont souvent sans conséquence. Cependant elles peuvent provoquer une maladie pouvant être invalidante (douleurs articulaires durables, paralysie partielle des membres ...). La maladie de Lyme n'est pas contagieuse.

Les tiques vivent partout en France dans des zones boisées et humides, les herbes hautes des prairies, les jardins et les parcs forestiers ou urbains. Selon le Réseau Sentinelles, plus de 25 000 personnes sont contaminées chaque année en France, plus fréquemment entre le début du printemps et la fin de l'automne.

Des gestes simples permettent de limiter les piqûres à l'origine de la maladie de Lyme. Si vous partez vous promener il est nécessaire de prendre quelques précautions :

Avant une activité en nature, il faut se couvrir les bras et les jambes avec des vêtements longs. Après l'activité, il faut inspecter soigneusement son corps. Si une tique apparaît, plus elle reste accrochée longtemps, plus le risque de transmission est élevé.

Pour s'en débarrasser, un tire-tique est indispensable. Il faut surveiller la zone concernée pendant un mois. Si une plaque rouge et ronde s'étend en cercle autour de la morsure, il faut consulter un médecin rapidement.



VIE MUNICIPALE



CANICULE, FORTES CHALEURS

ADOPTEZ LES BONS RÉFLEXES

En période de canicule,
il y a des risques pour ma santé,
quels sont les signaux d'alerte?



Crampes



Fatigue inhabituelle



Maux de tête



Fièvre > 38°C



Vertiges / Nausées



Propos incohérents

Si vous voyez quelqu'un victime
d'un malaise, **appelez le 15.**

BON À SAVOIR

À partir de 60 ans ou en situation de handicap,
je peux bénéficier d'un accompagnement
personnalisé. Il me suffit de contacter ma mairie ou
mon Centre Communal d'Action Sociale (CCAS).

Se protéger avant !

- Les personnes âgées, isolées ou handicapées peuvent se faire connaître auprès du CCAS pour figurer sur le registre communal afin que des équipes d'aide et de secours puissent leur venir en aide en cas de vague de fortes chaleurs.
- S'organiser avec les membres de sa famille, ses voisins pour rester en contact tous les jours avec les personnes âgées, isolées ou fragiles. Ce geste d'aide mutuelle peut s'avérer décisif.
- Ne pas hésiter à demander conseil à son médecin, tout particulièrement en cas de problème de santé ou de traitement médicamenteux régulier (adaptation de doses par exemple).

Se protéger pendant !

Pour tous et tout particulièrement la femme enceinte, le bébé ou la personne âgée ou en situation de handicap.

Pendant une vague de canicule ou de forte chaleur, il est nécessaire de :

- boire régulièrement de l'eau,
- mouiller son corps et se ventiler,
- manger en quantité suffisante,
- éviter les efforts physiques,
- ne pas boire d'alcool,
- maintenir son habitation au frais en fermant les volets le jour et passer du temps dans un endroit frais (cinéma, bibliothèque, supermarché ...),
- donner et prendre des nouvelles de ses proches.

En période de canicule,
quels sont les bons gestes?



JE BOIS
RÉGULIÈREMENT
DE L'EAU



Je mouille
mon corps et
je me ventile



Je mange
en quantité
suffisante



J'évite les efforts
physiques



Je ne bois pas
d'alcool



Je maintiens
ma maison au frais :
je ferme les volets
le jour



Je donne et
je prends
des nouvelles
de mes proches

ATTENTION

Je suis particulièrement concerné si je suis enceinte,
j'ai un bébé ou je suis une personne âgée
Si je prends des médicaments : je demande conseil
à mon médecin ou à mon pharmacien.

EN CAS DE MALAISE, APPELEZ LE 15

POUR EN SAVOIR PLUS : 0 800 06 66 66 (appel gratuit depuis un poste fixe)
www.meteo.fr pour consulter la météo et la carte de vigilance

www.sante.gouv.fr/canicule



Le casse-tête actuel des encombrants

Les encombrants viennent d'être collectés à Maule...

Nous vous rappelons que vous ne devez pas les sortir sur le trottoir avant la veille de la date de ramassage de votre zone.

Déchets admis :

Les déchets volumineux et/ou lourds provenant des particuliers et comprenant :

- le mobilier : tables, canapés, sommiers, matelas, chaises, armoires, fauteuils, bureaux, commodes, lits, ...
- les autres objets : ferrailles, vélos, poussettes, landaus, moquette, papier peint...

Tous ces déchets peuvent être apportés tout au long de l'année en déchèterie où ils seront triés et recyclés en fonction de leur nature.

Déchets refusés :

- Déchet d'Équipements Électriques et Électroniques : apportez-les en déchèterie (à Méré ou Garancières, faute de pouvoir aller à Epône) ou en magasin lors d'un achat.
- Pièces d'automobiles et d'engins à moteurs, batteries, etc.
- Déchets verts : souches d'arbres, bûches ...
- Déchets issus de travaux : déblais, gravats, décombres, vitres, carrelage, sanitaire, baignoire, bac à douche, lavabo, évier...
- Déchets dangereux : bouteilles de gaz, extincteurs, peintures, solvants, bidons d'huiles usagées, batteries, pneus, piles, radiographies, amiante, enduits, colles, produits de piscine, comburants ...
- Déchets professionnels ou d'établissements artisanaux, industriels et commerciaux : ceux-ci doivent être déposés dans les filières spécialisées ou dans des déchèteries réservées aux professionnels. Déchets contaminés provenant des hôpitaux ou cliniques, cabinets et laboratoires médicaux, déchets issus d'abattoirs.
- Déchets provenant des établissements artisanaux, industriels et commerciaux,
- Objets qui par leur poids ou dimensions ne pourraient être chargés dans les véhicules, ni portés par deux personnes.

Merci de récupérer tout ce qui n'aura pas été collecté par les encombrants et qui reste devant chez vous.



Vous êtes nombreux à nous faire part de votre préoccupation en matière de civisme.

Celui-ci est pourtant l'investissement le plus rentable pour la qualité de vie car un minuscule effort de chacun rend la vie plus agréable à tous !

- ▶ Ramasser les déjections de ses animaux sur la voie publique
- ▶ Ne pas nourrir les animaux errants et notamment les chats et les pigeons (Règlement sanitaire des Yvelines)
- ▶ Ne pas stationner sur les trottoirs
- ▶ Sortir les poubelles et les déchets verts la veille au soir, rentrer les poubelles aussitôt après leur ramassage.
- ▶ Respecter les horaires pour ne pas gêner son entourage par ses nuisances sonores

- LES JOURS OUVRABLES : de 8h30 à 12h et de 14h à 19h30

- LES SAMEDIS : de 9h à 12h et de 15h à 19h

- LES DIMANCHES OU JOURS FERIES: de 10h à 12h

Merci à tous pour votre bienveillance !

CIVISME
L'AFFAIRE DE TOUS

ENVIRONNEMENT

DECHETERIE

Les pourparlers entre le SMIRTOM (Exploitant de la déchèterie d'Epône) et la Communauté Urbaine GPS&O sont en cours.

Nous gardons cependant confiance quant à la possibilité pour notre commune de pouvoir réutiliser la déchèterie d'Epône, mais ne pouvons pas à ce jour vous donner de date, cette décision ne dépendant malheureusement pas de nous.

Nous reviendrons vers vous dès que nous en saurons plus.

Merci de votre compréhension !



RAPPEL!

A Maule, la gestion des déchets ménagers, des déchets verts, des encombrants, des déchetteries est assurée par le Syndicat Intercommunal de Gestion des déchets de l'Ouest Yvelines (SIEED). Ce syndicat, issu du regroupement de 71 communes, est destiné à mutualiser les coûts et faire ainsi des économies d'échelle.

Simple entité juridique, le SIEED ne dispose pas de matériel en propre mais effectue des appels d'offres pour assurer les services de ramassage et d'éliminations des déchets et il facture les communes adhérentes. C'est la société SEPUR (créée à Plaisir en 1965 et anciennement MATUSZEWSKI) qui a été retenue par le SIEED.

En 2017, insatisfaite du rapport entre services assurés et coûts facturés, la commune de Maule et la communauté de communes Gally Mauldre ont entrepris de se dégager du syndicat pour mener ses propres appels d'offres. Compte tenu des engagements contractuels, cette démarche nécessite de nombreux accords. Elle est donc relativement longue et ne pourra prendre effet qu'en 2019, date à laquelle nous espérons ainsi obtenir un service à la fois de meilleure qualité tout en étant moins coûteux.



DECHETERIES DE GARANCIERES ET DE MERE

▼ Déchèteries ouvertes mardi :

LUNDI : FERMETURE
MARDI : 10h - 12h30 et 13h30 - 17h
MERCREDI - JEUDI : FERMETURE
VENDREDI : 10h - 12h30 et 13h30 - 17h
SAMEDI : 10h - 12h30 et 13h30 - 17h
DIMANCHE : 9h - 13h

▼ Déchèteries ouvertes lundi :

LUNDI : 10h - 12h30 et 13h30 - 17h
MARDI : FERMETURE
MERCREDI - JEUDI : FERMETURE
VENDREDI : 10h - 12h30 et 13h30 - 17h
SAMEDI : 10h - 12h30 et 13h30 - 17h
DIMANCHE : 9h - 13h

DECHETERIE DE GARANCIERES - 78890

29 bis rue de la Gare - Parking d'Intermarché



DECHETERIE DE MERE - 78490

Chemin rural n°11 - Route de la Bardelle
Derrière la Gare - Direction Vicq



Pour accéder aux déchèteries vous devez présenter un badge.

Celui-ci est délivré par le SIEED, vous pouvez télécharger le formulaire de demande de badge sur le site Internet de la mairie ou du SIEED.

Le formulaire est également à votre disposition à l'accueil de la mairie.

Il est à compléter et à renvoyer au SIEED par courrier ou par mail (adresse en bas de la demande) sans oublier de joindre les justificatifs demandés.

19^e Salon des Arts du Val de MAULDRE

Exposition - Concours

Peinture

Aquarelle

Pastel

Sculpture

Photographie

Du 15 au 22 septembre

Salle du Prieuré Espace Culturel Marcel Tréboit

Samedi - dimanche 10h - 12h et 14h - 18h

Mercredi - jeudi 14h - 18h

Organisé par le Comité culturel dans le cadre des
Automnales 2018



Ville de
Mauldre



FORUM

DES ASSOCIATIONS

DIMANCHE 9 SEPTEMBRE

Salle des Fêtes
de 9h à 17h

Renseignements service communication 01.30.90.49.12/17
Restauration sur place - Démonstrations

LES TRAVAUX

GROUPE SCOLAIRE COTY



Charpente couverture / Lots techniques

L'approvisionnement des matériaux pour la charpente couverture et des matériels pour les lots techniques sont réalisés à l'aide d'une grue télescopique



La couverture a été terminée fin mai.



Ventilation

Mais voici la face cachée



Ceci montre mieux qu'un long discours ce qui se passe sous la toiture.

Cet espace technique regroupe l'ensemble des extracteurs, des centrales de traitement d'air et gaines de ventilation.



LES TRAVAUX

Menuiseries extérieures

Celles du 1^{er} étage sont posées et les vacances de Pâques ont été mises à profit pour changer les éléments en rez-de-chaussée.



Avancement du 1^{er} étage Quelques photos



Ces travaux seront terminés fin juin

ECOLE ELEMENTAIRE CHARCOT

- Les menuiseries extérieures en bois avec simple vitrage vont être remplacées par des fenêtres en aluminium avec double vitrage à la Toussaint.
- Rénovation de la chaufferie avec remplacement de la chaudière FUEL par une chaudière à condensation GAZ.
- Les dossiers de consultation des entreprises sont en cours de finalisation.

RUE DU BOIS



- Création de chicanes avec places de stationnement.
- Les travaux pour récupération des eaux de source et de ruissellement entre les numéros 20 et 22 sont terminés.



LES TRAVAUX D'ETE

Reprise de la couche de roulement des rues SAINT-CHARLES et VICTORIA MAY ainsi que la placette du COTEAU FLEURI cet été. Nous vous prions de bien vouloir nous excuser pour la gêne occasionnée et vous remercions de votre compréhension.

Il était une fois un parc...

La manifestation qui s'est tenue le 8 mai dernier dans le parc Fourmont a fait découvrir cet endroit à bien des Maulois et à d'autres encore. Au creux de la vallée, ce parc, vaste espace que longe la Mauldre, c'est toute une histoire !

Commençons par préciser qu'autrefois, il appartenait à une grande propriété puisqu'en faisaient partie, une maison de maître et des dépendances situées boulevard Paul Barré, bâtiments occupés aujourd'hui par une chocolaterie renommée.

Remontons le temps jusqu'à la fin du 19^{ème} siècle. Dans ces années-là, Maule était une bourgade de moins de 1500 habitants. Les maisons se groupaient autour des deux places, vers le château d'Agnou ou le long de la rue d'Orléans. Parmi elles, quelques grandes demeures bourgeoises au toit d'ardoises et que nous pouvons toujours admirer. Le versant est, côté Cauchoiserie et Les Mesnuls, n'étaient pas construits.

Dans les rues étroites se succédaient commerces, artisans cafés, de petites fermes aussi et le samedi, le marché bien sûr !

Mais ces années-là, se développent dans notre vallée de petites industries, comme la papeterie d'Aulnay-sur-Mauldre ou des manufactures comme l'usine de cannes à Maule (plusieurs sont exposées au musée) Il faut les expédier ces produits fabriqués ! Comme il faut transporter tous les légumes cultivés à Aulnay-sur-Mauldre, Nézel, La Falaise...

Il y a bien « le tacot » ou plutôt le tramway de Maule à Versailles. Mais ce que tous demandent c'est le chemin de fer : les délibérations des différentes communes en témoignent.



Eugène James
Musée Victor AUBERT

Mais quel rapport avec le parc Fourmont ?

C'est que va venir s'installer à Maule, un responsable de la Compagnie des Chemins de fer de l'Ouest, chargé de la construction de la ligne Plaisir Epône. Ce n'est autre que Eugène James qui, pour être plus près de ce grand chantier, - la ligne sera inaugurée en 1900 - achète quelques hectares à Maule et y fait construire cette maison de maître dont nous avons parlé. Sur la façade ouest, depuis le



grand salon, un escalier conduit au jardin et à la Mauldre, puis, au-delà, au parc où il fait planter de grands arbres. Nous en voyons encore aujourd'hui. La rue de Mareil qui le borde n'est encore qu'un simple chemin de terre.

A la suite de la maison sont construites les dépendances qui abritent notamment chevaux et calèches. Leur entretien était l'objet de nombreuses dépenses. Comme Eugène James s'intéresse à Maule, il se présente aux élections municipales en 1899. Il est élu maire et le restera jusqu'à sa mort en 1915. Une carte postale montre la voiture à cheval qui l'amenait régulièrement à la mairie.

Les années passent. Lorsque, sa petite-fille, Madame Boucher, que beaucoup des lecteurs de ces lignes ont connue, décède sans héritier, elle lègue l'ensemble de la propriété au diocèse de Versailles. Celui-ci la met en vente, d'une part les bâtiments, d'autre part, le vaste parc sur la rive gauche de la Mauldre. En 1997, la municipalité achète celui-ci, offrant ainsi à chacun un espace de promenades où bien d'autres activités de loisir sont possibles.

Il fut décidé que le parc porterait le nom de Bernard Fourmont, maire de 1944 à 1965, prédécesseur de Daniel Demaison qui l'inaugura.

Telle est donc l'origine de ce parc. Si vous ne le connaissez pas encore, voilà l'occasion d'aller vous y promener pour le découvrir.

Odette COSYNS
Conseillère municipale,
déléguée au patrimoine



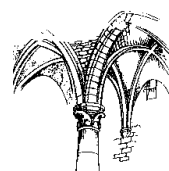

MUSÉE VICTOR AUBERT

Préhistoire, histoire, arts et traditions populaires

Voyage à travers les sceaux du Moyen-Âge

Du XII^e au XV^e siècle

EXPOSITION

Du 19 MAI
AU 05 AOÛT 2018

MAULE

Musée Victor Aubert

24 rue Duincampetz
Tel. : 01 30 90 61 49

HORAIRES : 15h - 18h
MERCREDI, 1^{er} SAMEDI ET
1^{er} DIMANCHE DU MOIS
ET SUR RENDEZ-VOUS

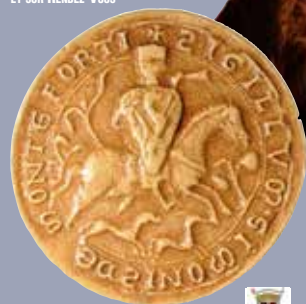

Une exposition réalisée en partenariat entre l'ADRACHME (Association de recherches archéologiques et de conservation historique du canton de Montfort l'Amaury et son environnement), et le CNRJMMA (Centre national de recherche sur les jetons et médailles du Moyen-Âge), avec le soutien du Conseil départemental des Yvelines.

Cette exposition réalisée par l'ADRACHME et le CNRJMMA présente une collection importante de reproductions de sceaux dont les matrices sont conservées aux archives nationales.

La matrice, dans laquelle sera coulée la cire pour réaliser le sceau, est constitué d'un corps dur, métal, ou bois. Le sceau délivre de précieux renseignements sur l'histoire locale des fiefs et seigneuries et la vie de leurs propriétaires

Son utilisation pour signer, marquer, authentifier un document ou un objet, existe depuis plusieurs milliers d'années. Il constitue un signe d'identité, une signature. Il a pour fonction de fermer et de garantir le secret d'un acte, d'un objet. La pratique du sceau en cire se développe au Moyen Age, dès le XI^e siècle. Au XV^e siècle, il sera progressivement remplacé par la signature.

C'est ce que retrace l'exposition, présentée au musée, en s'attachant particulièrement aux seigneurs des Yvelines et à leurs territoires.

L'exposition est présentée jusqu'au dimanche 5 août.



L'OBJET DU MOIS



Sceau de Simon de Monfort.

Le comte y est représenté à cheval sonnant du cor.
On remarque aussi un chien et un arbre

Sur le pourtour on lit :

SIGILLE SIMONIS DE MONTIS FORTI

Reproduction d'un moulage (archives nationales)

Collections ADRACHME et CNRJMMA

••••• Ouverture du musée

- Pendant les vacances, le musée est ouvert selon les mêmes horaires.
- De 15h à 18h, chaque mercredi et les samedis et dimanches 1er et 8 juillet, 4 et 5 août.
- Entrée gratuite pour tous
- Retrouvez-nous sur le site du musée, sur votre PC, tablette ou téléphone !
- Visite libre ou commentée.
- En dehors de ces heures, possibilité de visites sur rendez-vous. Pour les groupes la visite du musée peut être complétée par celle de l'église. L'animation du musée est confiée à l'ACIME.
- Contact : museeaubertmaule@free.fr ☎ 01 30 90 61 49

CULTURE

ESPACE CULTUREL MARCEL TRÉBOIT



BIBLIOTHÈQUE MUNICIPALE

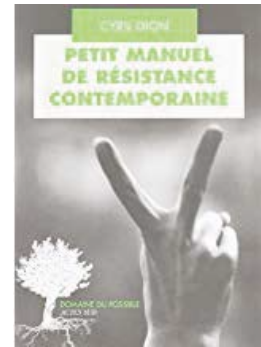
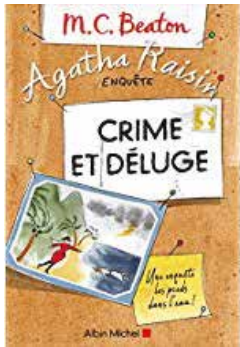

Du côté des enfants

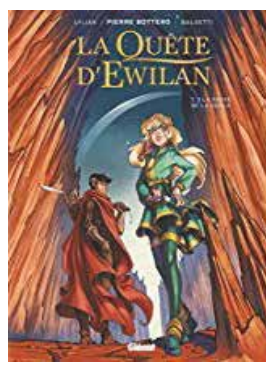
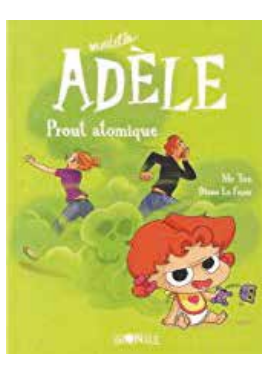
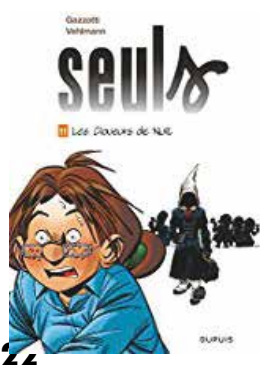

BIBLIOTHÈQUE MUNICIPALE :
 24, rue Quincampoix - 78580 MAULE
 ☎ 01.30.90.80.51
Horaires d'ouverture de la bibliothèque :
 - lundi : 14h30 à 17h00
 - mercredi : 10h30 à 12h00 et de 14h30 à 17h00
 - samedi : 10h30 à 12h00 et de 14h30 à 17h00
Tarif annuel : 10 € par personne

Céline Rallon
 Responsable de la bibliothèque municipale

VIE ASSOCIATIVE

→ L'ACIME VOUS PROPOSE

PROMENADES AUTOUR DE LA VALLEE DE LA MAULDRE

Dans ce livret, vous trouverez 10 fiches de promenades à suivre en famille qui, après une boucle, vous permettront de revenir au point de départ.

Elles sont accompagnées de commentaires historiques, complétés de quelques mots sur le paysage, la flore, la faune...

En vente auprès de l'ACIME et à la Maison de la Presse. 4€



APPEL A TEMOIN LA GRANDE GUERRE SUR LE FRONT ET DANS NOS VILLAGES

Une exposition va permettre de garder en mémoire ce qui risquerait d'être perdu et qui cependant participe à l'Histoire.

Vous avez des témoignages ? Des écrits, des photos de famille, des objets ?

Tout document imprimé sera scanné et rendu à son propriétaire

Tout objet sera accompagné d'une fiche de prêt

Contacts : O. Cosyns 06 12 93 41 50 et J.C. Alexandre 06 72 32 03 34

asso.acime@laposte.net



Sur vos agendas

- ▶ 15 et 16 septembre : Journées du patrimoine à Bazemont, Herbeville et Maule
- ▶ 29 septembre : Un après-midi d'automne à Paris
- ▶ 30 septembre : Projection du film réalisé à l'occasion des 40 ans de l'ACIME *Histoire et paysages du Pays de Mauldre* à voir ou à revoir

LEGENDARY 2018 : Vortex, un tourbillon d'émotions

Sam Megnassan et Clément Picque, deux artistes passionnés, fondateurs de l'association Legendary & Compagnie depuis 2017 ont présenté leur second spectacle "Vortex" sur un registre différent du premier et bien plus engagé.

Un très bon accueil du public, une amorce de sponsors, un apéritif dînatoire d'après spectacle confirme l'image de l'association comme étant atypique et en voie de développement.

Cependant, ils ont conscience que ce métier demande un renouvellement constant.

En quête de nouveaux projets, ils ont décidé ensemble de faire une parenthèse de l'association pour une durée indéterminée et de ne pas présenter de spectacle l'année prochaine afin d'enrichir leurs connaissances.

Par ailleurs, Legendary & Compagnie existera toujours et pourrait s'adonner à des activités et projets variés.

Cette année, ils ont choisi

si avec émotion de travailler avec les enfants et les adolescents sur de vraies valeurs : Le partage, la tolérance et l'espoir afin de les sensibiliser à la réalité de notre société.

A travers Legendary, nous avons pu assister à des chorégraphies réfléchies, des mises en scènes artistiques, des choix musicaux originaux en complète osmose avec les enfants.

Appuyé d'un slam puissant, nous avons pu ressentir leur implication à transmettre des messages.

Très beau spectacle avec de jeunes enfants et adolescents investis.

Informations, nouveautés, dvd 2018 et interviews à suivre sur la page Facebook "Legendary & Compagnie" et sur le site internet www.legendaryetcompagnie.webnode.fr

Sarah Epailard, Présidente de l'association



VIE ASSOCIATIVE

TOUMÉ DÉCALÉ

SPECTACLES
GRAND BAL À TARIF LIBRE
SOIRÉE CONTES
CONCERTS

DU 9 AU 15 SEPT 2018

LA SEMAINE QUI FAIT DU BIEN A LA RENTRÉE

MAULE & ALENTOURS



LE MOULIN
D'ORANGE
D'ORANGE

VIE ASSOCIATIVE

MAULE SE MOBILISE CONTRE LE CANCER !

La dernière semaine de septembre verra une forte mobilisation contre le cancer à MAULE :

- Les MAULE BLACKS organisent un TOURNOI de RUGBY le samedi 29, à la mémoire de Philippe Paillou, décédé l'été dernier. Réunissant 8 équipes, les joutes auront lieu au parc Fourmont dès le matin, et se poursuivront par l'inévitable 3ème mi-temps en soirée, salle des Fêtes. Les bénéfices seront reversés à La Ligue contre le cancer.
- La Ligue contre le cancer soutiendra par sa présence cette manifestation, et propose également l'organisation d'une activité « Jardinage », qui commencera cet été, au profit des personnes atteintes du cancer.
- Une exposition sur la prévention du cancer, les attitudes à adopter pour réduire les risques (40% des cancers sont réputés évitables, alors qu'un homme sur 2, une femme sur 3 seront touchés au cours de leur vie) sera installée à la salle des Fêtes.
- Des voitures anciennes seront présentes pour proposer aux visiteurs, contre une participation modique au profit de La Ligue contre le cancer, d'être transportés du centre de Maule au Parc Fourmont, ou retour.



Bienvenue à tous ceux, professionnels, artisans, commerçants ou tout public, qui viendront s'associer à ces événements.

Vous pouvez contacter notre comité des Yvelines, au 01.39.50.24.51

page Facebook https://www.facebook.com/laliguecontrelcancer78/?ref=aymt_homepage_panel.

Site internet : <https://www.ligue-cancer.net/cd78/journal>

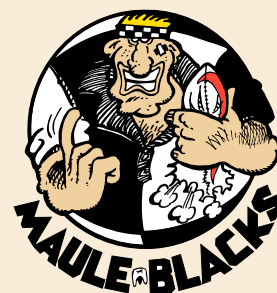

ATELIER DE JARDINAGE DESTINE AUX PERSONNES TOUCHÉES PAR LE CANCER

Cet atelier de jardinage se tient dans l'enceinte du château d'Agnou à Maule. Cette activité est organisée en partenariat avec l'association «Belles plantes».

L'atelier se déroulera tous les 15 jours et commencera cet été. 5 séances sont prévues de fin août à fin octobre 2018.

Chaque séance durera deux heures et aura lieu dans un espace aménagé pour tenir compte des fragilités impliquées par la maladie. Au cours de ces séances les personnes se verront proposer une promenade-découverte du jardin, une activité jardinage, la découverte approfondie d'un végétal, et des exercices de relaxation/respiration.

Le nombre de participants est limité à 12 personnes. Comme toutes les activités proposées par la Ligue aux personnes touchées par le cancer, cet atelier est proposé gratuitement.

Les personnes candidates doivent contacter le Comité des Yvelines de La Ligue contre le cancer.

L'inscription s'effectue auprès de la coordinatrice, Elisa YVERS, au 01 39 50 83 50.

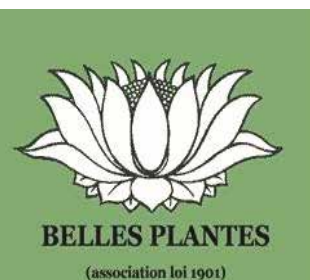

VIE ASSOCIATIVE



Educateurs/entraîneurs

Saison 2018-2019

L'US Mauloise Football recherche des éducateurs/entraîneurs pour la saison 2018-2019 :

- Bonnes connaissances du foot et bon contact avec les jeunes demandés
- Plusieurs catégories concernées
- Formations diplômantes prises en charge par le club (si engagement dans la durée)

Contactez Cyril Dandeville (Président) au 06.60.23.43.46 ou par mail cyril.dandeville@hotmail.fr



Actions Pour le Savoir

Année scolaire 2018/2019

Bât. des Instituteurs
Ecole René Coty

URGENT

Pour l'accompagnement scolaire

Nous aurons besoin de bénévoles pour aider à faire leurs devoirs et apprendre leurs leçons à des enfants en difficulté scolaire.

Si vous avez une heure libre, au minimum, par semaine, rejoignez-nous.

Nous recherchons également des étudiants rémunérés

afin d'aider les collégiens, les lundis et jeudis de 18 h à 19 h
Tél. : 01.30.90.60.61

ACAD'OR

VOUS AVEZ PLUS DE 55 ANS OU VOUS ETES RETRAITES (seul (e) ou en couple) ET VOUS AVEZ ENVIE DE VOUS DIVERTIR, DE SORTIR A DES TARIFS « GROUPE » TOUT COMPRIS ALORS REJOIGNEZ NOUS... SANS SOUCI D'ORGANISATION NI DE TRANSPORT.

ADHERENT OU PAS, VOUS ETES LES BIENVENUS.

VOICI NOTRE PROGRAMME DE JUIN. à DEC.2018

JUIN : CHÂTEAU de CHAMEROLLES et sa collection de parfums /REPAS/ le CANAL d'ORLEANS

SEPTEMBRE : Petit train le long de l'Eure/REPAS/ visite du musée du PEIGNE

OCTOBRE : Notre A.G à ORPHIN

NOVEMBRE : CERAMIQUE DE SEVRES /REPAS/ Visite de l'HOTEL de VILLE de PARIS

DECEMBRE : CHÂTEAU DE VAUX LE VICOMTE (féerie de Noël) avec GOUTER

N'HESITEZ PAS A NOUS CONTACTER POUR TOUS RENSEIGNEMENTS SOUHAITES SI VOUS ETES INTERESSE(E)

acador78580@gmail.com

Ou 06 80 20 03 25



VIE ASSOCIATIVE

RandoNett' de l'association USM GV RP.

Edition 2018

Comme chaque mois d'avril à la demande du comité départemental de randonnée pédestre, nous participons à la RandoNett'

Vingt deux adhérents pour cette troisième édition.

Cette année une bonne surprise, une quinzaine de sacs seulement furent remplis aux cours des dix kilomètres de marche de ce jeudi cinq avril.

Nous étions sur des chemins, les bords de routes sont certainement plus souillés.

Restons positifs et rendez-vous l'année prochaine pour une nouvelle sortie RandoNett'

A moins que les comportements changent.....

UN GRAND MERCI à tous les participants.



ACTUALITES JEUNESSE

CENTRE DE LOISIRS

PLANETES JEUNES



Cette année, les animateurs ont puisé dans leur sac à idées pour proposer aux enfants des activités de toutes sortes et des nouveaux jeux originaux.

Notre objectif : Permettre à

chaque enfant de vivre son séjour au Centre de Loisirs comme un moment de détente, de plaisir et de découverte.

Alors, vive les jeux coopératifs, les p'tits moments cocoon, les expériences en tout genre, les p'tits dej en commun, les barbecues et surtout la bonne humeur !

Comme chaque année, nous proposerons un thème par semaine, que vous pourrez découvrir sur le site Internet de la ville de Maule en consultant nos programmes.

Et merci de ne pas oublier les inscriptions pour les mercredis 2018-19 du 11 juin au 15 juillet 2018.

Cette année, vous pourrez inscrire vos enfants soit le matin avec le repas du midi, soit l'après-midi (sans le repas mais avec le goûter) à partir de 13h30, soit la journée entière comme d'habitude.

À très bientôt !

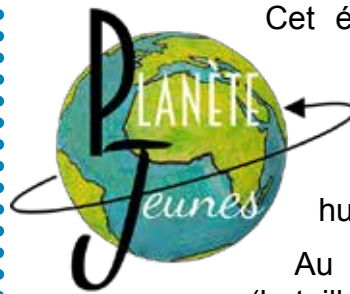

Cet été Planète Jeunes vous accueillera à partir du lundi 9 juillet pour des vacances sous le signe de la bonne humeur et du fun.

Au programme, PJ beach (bataille d'eau, jeux de plage, pétanque, trampoline...), randonnées vélo et pédestre, parties de foot, volley, tennis, repas à thème (BBQ, mexicain...)

Les sorties seront aussi de la partie, qu'elles soient culturelles ou sportives, nous essaierons de satisfaire le plus grand nombre.

Amira, Julie, Amélie, Ervin et Julien vous attendent nombreux et nombreuses !!!

Venez découvrir sur le site Internet de la Mairie le programme détaillé de cet été !!

www.maule.fr rubrique *Vie familiale*

L'USM MAULE CYCLISME

Super week end pour les LDM boys !

A Brionne dans cette épreuve chère au président Bernard Briens un ancien très bon coureur normand on a assisté à une drôle de surprise.

En effet dans le cadre de sa préparation pour le championnat d'Ile-de-France de VTT à Varredes, l'US Maule avait demandé et obtenu une dérogation de la Fédération Française de cyclisme pour faire courir son cadet Maxime Garin avec les seniors.

A 16 ans ce dernier sur un circuit urbain très difficile avec une longue bosse s'impose au nez et à la barbe des seniors !

Dans cette même course Arnaud RIVOALEN finit 8^e et Cyrille UDRY 14^e



LEGAL renoue avec le succès!

La forme était là et Mathieu LEGAL issue de l'école de vélo de Maule, mais ayant arrêté le vélo depuis une bonne dizaine d'année, a remporté à Bouffemont une jolie victoire.

Près de ses terres d'entraînement et sur un parcours très accidenté Mathieu très à l'aise également en cyclo-cross rajouté ainsi une ligne à un palmarès déjà bien fourni.



Nouveau prix d'équipe pour les maulois !

A Houx sur un circuit accidenté en d1/d2 FFC une centaine d'engagés. Rapidement un groupe de 13 hommes se dégage avec eux les maulois UDRY et DUPUIS et deux houdannais ELIE et VEDRINNE. Les maulois tenteront de fausser compagnie à leurs collègues de fugue mais en vain. Les maulois se contenteront du challenge par équipe grâce à UDRY, DUPUIS et CACHIA.



Nouvelle victoire par équipe en toutes catégories fsgt à Velizy grâce au trio : DEMOULIN / CHAHU-NEAU et UDRY JOHAN.

Les noirs et blancs ont montré le maillot toute la course mais n'ont pas réussi à fausser compagnie au peloton. C'est donc au sprint que les maulois ont brillé en remportant le challenge par équipe offert par les organisateurs.

Victoire des maulois en pass cyclisme par équipe le dimanche 20 mai.

A Clamart (Plessis Robinson) sur un circuit extrêmement roulant les maulois se sont imposés par équipe, rapidement une échappée de 14 coureurs se dégage dont le maulois Franck PICANT.

tass au sprint le maulois finira 6^e mais retrouvera le sourire grâce aux bonnes places de Thomas PIEDNOIR et de son frère Wilfried tous deux dans le top 20.



FLEXIGO le transport à la carte prend ses marques



Retrouvons  flexigoGallyMauldre sur notre territoire

 flexigoGallyMauldre vous offre une **nouvelle mobilité**





-  Flexible
-  Fréquent
-  Souple



Accessible uniquement par
RÉSERVATION

Du **LUNDI** au **SAMEDI**

VOYAGEZ AVEC FLEXIGO GALLY MAULDRE !

de  6^h
30 à  21^h du Lundi au Vendredi
de  10^h à  21^h le Samedi

Flexigo vous permet de vous déplacer sur **50 points d'arrêts**, notamment 3 gares :

- Maule
- Plaisir-Grignon
- St Nom la Bretèche

Consultez - Réservez - Voyagez !

**POUR RÉSERVER
3 POSSIBILITÉS**



Télécharger l'application
Flexigo Gally Mauldre
7j/7 - 24h/24 sur



Sur le site internet
www.gallymauldre.flexigo.fr
7j/7 - 24h/24



Du lundi au Vendredi
de 10h00 à 16h00 uniquement
au 01.39.70.28.50

Bus flexigo GallyMauldre

NOUVEAU

Dès le 2 Janvier 2018
Consultez - Réservez - Voyagez !
avec flexigo

Île de France Mobilités

Gally Mauldre

transdev

VIE ECONOMIQUE



CONTACTEZ-NOUS !

Ancienne mairie de Maule, Place de la Mairie, 78580 Maule
Permanences le matin de 9h à 12h
Sur rendez-vous dans les différentes communes l'après-midi.

<http://gem-emploi.org>

contact@gem-emploi.org

Facebook : GeM-Emploi

VOUS ÊTES UNE ENTREPRISE, UNE COLLECTIVITÉ, UN PARTICULIER À LA RECHERCHE DE COMPÉTENCES ?

Nous vous aidons à définir le poste et vous proposons les candidats répondant à vos besoins.

VOUS ÊTES DEMANDEUR D'EMPLOI ?

Nous vous mettons en relation avec les entreprises, les collectivités, les particuliers recherchant vos compétences

VOUS AVEZ BESOIN D'UN ACCOMPAGNEMENT POUR VOUS PRÉSENTER DEVANT UN EMPLOYEUR, UNE FORMATION ?

Nous vous mettons en relation avec un coach ou vous orientons vers l'organisme approprié

VOUS AVEZ DES DIFFICULTÉS À RÉDIGER UN CV, REEMPLIR DES DOCUMENTS ADMINISTRATIFS ?

Nous vous aidons à les renseigner ou mettons un ordinateur à votre disposition

VOUS AVEZ ENTRE 16 ET 25 ANS ?

Avec Dynam'Jeunes, nous vous aidons à trouver une formation, un contrat en alternance, un emploi

Olivier LEPRETRE
Conseiller municipal,
délégué au numérique
et à l'emploi,
délégué général de GeM Emploi



VIE ECONOMIQUE

NOS FORMATIONS BUREAUTIQUE, FIBRE OPTIQUE ...

INITIATION À LA BUREAUTIQUE

Gratuites et ouvertes aux demandeurs d'emploi les mercredi matin.

Pour vous initier ou vous perfectionner, dominer la messagerie, internet, word, excel, maîtriser les formulaires « en ligne » demandés par les services administratifs ...

LES MÉTIERS DE LA FIBRE OPTIQUE VOUS INTÉRESSENT ?

GeM Emploi est partenaire de TDF et de l'EA ITEDEC pour vous orienter vers des formations adaptées et des métiers qui recrutent. (Chargé d'études, conducteur de travaux, Installateur/monteur...)

POSTES À POURVOIR

Contactez nous !

- Employés libre- service
- Jobs d'été (de préférence 2 mois - Cueillette, Vente, Magasinage...)
- Chargé d'affaire réseaux - ENEDIS
- Conducteur de trains - SNCF
- Automaticien, Mécanicien, Retoucheur, Soudeur - RENAULT
- Chef de cuisine, cuisinier, commis de cuisine - SODEXO
- Infographiste (spécialiste PAO, environnement ADOBE)
- Installateur, chargé d'étude, responsable travaux Fibre Optique
- Ingénieurs et Technicien Réseaux/Télécoms
- Gestionnaire logistique Achats
- Gestionnaire de campagne CRM
- Géomaticien, développeur informatique
- Agents communaux polyvalents
- Assistant de vie (aide à la personne)
- Instructeur du droit des sols
- Jardiniers, paysagistes
- Défense Nationale (tous métiers Air, Terre, Marine)
- Agent d'Accueil
- Chargé d'insertion professionnelle
- Chargé de développement économique
- Employé de restaurant

Tous les détails sur notre site gem-emploi.org ou contactez-nous directement.

Si le métier vous attire mais ne disposez de toutes les compétences, des formations sont assurées pour plusieurs d'entre eux.

VIE ECONOMIQUE

ENTREPRISES

Escaliers, garde-corps, mezzanines, verrières et autres objets de l'habitat, Ferronnerie Concept exerce ses talents dans notre commune pour concevoir et réaliser des œuvres d'art qui s'intègrent dans le quotidien de leurs clients.

Passionnés par l'aménagement des espaces et le travail des métaux Sylvain et Delphine associent créativité et technique pour créer puis exécuter des pièces uniques en acier, mariées, selon les idées et besoins de leurs clients, avec le bois ou le verre.

L'ensemble des produits sont d'abord conçus numériquement afin que chaque client puisse se rendre compte du résultat de son futur projet et l'adapter selon les contraintes de son environnement.

Sylvain PHILIPPE-GIRAUX
FERRONNERIE CONCEPT
57 RUE DE MAREIL
78580 MAULE
06.74.65.12.17
ferronnerieconcept@gmail.com

FERRONNERIE CONCEPT

- Escaliers
- Garde-corps
- Verrières
- Mobilier d'intérieur



Conception, visuel 3D,
fabrication et installation

Ouverture prochaine

THÉ L'ARTISTE

Salon de thé – Ateliers arts et loisirs
Boutique – Privatisation d'espace



Thés, cafés,
chocolats chauds,
jus de fruits bio,
gourmandises,
accessoires, ateliers
divers, cuisine, bureaux,
et salles de réunions
équipés.



Anniversaires, petits
déjeuners, séminaires,
after works ...

Au cœur de Maule,
dans un cadre
chaleureux et raffiné.

1 rue Saint Vincent - 78580 Maule ☎ 06 85 52 59 85

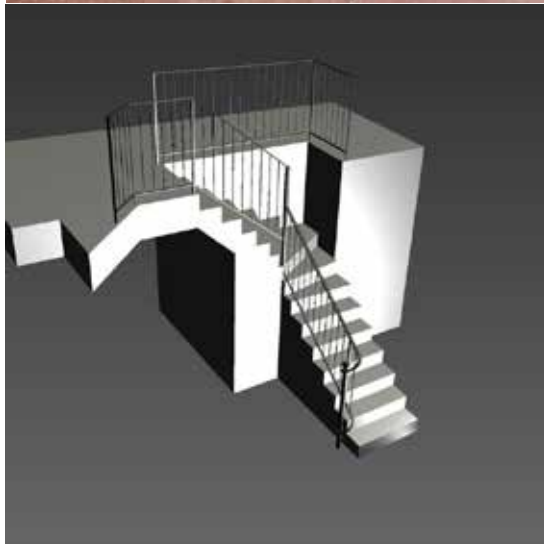

- La Fête de la musique le jeudi 21 juin sur la place du Général de Gaulle a réuni de nombreuses personnes venues se restaurer et écouter l'association Everysing et le groupe Cold Shot. Belle ambiance ce soir là !



MAULE

Dimanche 16 septembre 2018



Brocante

Interdit aux professionnels

Centre ville, sur la place du marché de 8h à 18h

Restauration sur place

Information et réservation au :

01.30.90.89.65 -- 01.30.90.78.18

**FOIRE D'AUTOMNE
DIMANCHE 23 SEPTEMBRE
A LA SALLE DES FETES**

CINÉMA «LES 2 SCÈNES»

Consultez le programme du cinéma sur les 2 sites Internet :

<http://www.cinema-les2scenes.com> ou sur CCGM : www.cc-gallymauldre.fr

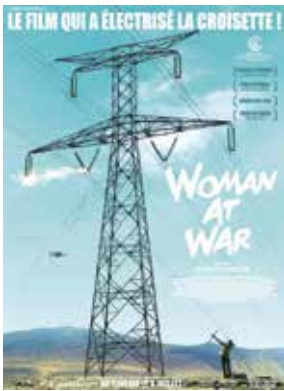
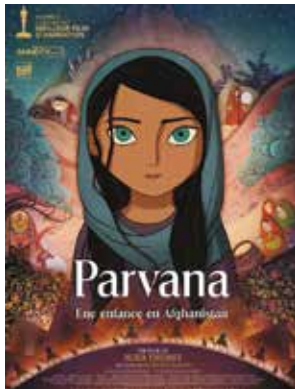
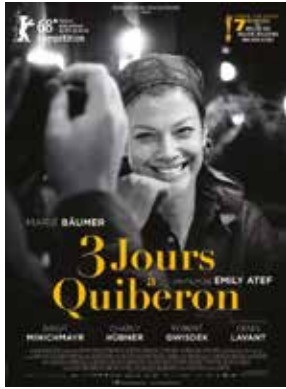

Cinéma intercommunal

«Les 2 Scènes»

Place Henri Dunant

78580 Maule

01.34.75.08.98

Email : cinema@maule.fr



INFORMATIONS PRATIQUES

VOTRE MAIRIE



Ouverture

Du lundi au vendredi de 9h à 12h
et de 14h à 17h.

Samedi de 9h à 12h

**Fermeture le samedi matin
du 14 juillet au 11 août inclus**

☎ 01 30 90 49 00

Fax. 01 30 90 96 48

www.maule.fr

contact.mairie@maule.fr

Les services de la mairie

Affaires générales	☎	01.30.90.49.18
Urbanisme	☎	01.30.90.49.09
Scolaire	☎	01.30.90.49.11
Guichet unique	☎	01.30.90.49.03
Communication	☎	01.30.90.49.12
	☎	01.30.90.49.17
Services Techniques	☎	01.30.90.49.06
	☎	01.30.90.41.64

C.C.A.S

(Centre communal d'action sociale)

Ouverture :

Du lundi au vendredi de 9h à 12h.

Sur rendez-vous le mardi de 14h à 17h.

Permanence téléphonique les après-midi.

☎ 01.82.86.01.71

ccas.maule@wanadoo.fr

CRÈCHE FAMILIALE

Accueil et renseignements à la Maison Pierre

PECKER tous les jours

de 9h à 12h et de 14h à 17h

☎ 01.82.86.01.73

creche.maule@wanadoo.fr

PERMANENCES

Le Maire reçoit sur rendez-vous.

Secrétariat du Maire : ☎ 01.30.90.41.63

Adjoints de permanence le samedi matin
(sur RDV) de 9h à 12h30



Exposition

Le Tacot, ancien tramway reliant Versailles à Maule

du lundi 4 juin 2018 au 31 août 2018

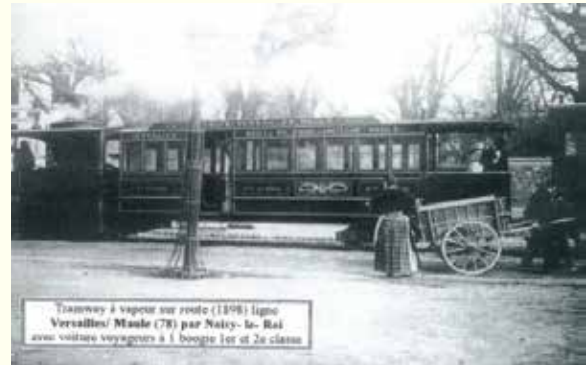

Rendez-vous à la Maison de la Plaine
33^{er} rue Petits Prés
78810 FEUCHEROLLES
Lundi et Mardi : 9h-16h30
Mercredi au Vendredi : 9h-12h
Renseignements : 01 34 59 33 31



Facebook : Plaine de Versailles
www.plainedeversailles.fr

HORAIRES DES MESSSES

JUILLET	Samedi, 18h30	Dimanche 11h00	
30/6 et 1/7		Maule (1)	
7 et 8	Aulnay/Mauldre	Maule	
14 et 15 Pascale	Beynes	Maule	
21 et 22	Les Alluets le Roi	Maule	
28 et 29	Mareil sur Mauldre	Maule	
AOÛT	Samedi, 18h30	Dimanche 11h00	
4 et 5	Thiverval	Maule	
11 et 12	Beynes	Maule	
Mercredi 15 ASSOMPTION		11H00 Maule 9h Maule : CP	
18 et 19	Montainville	Maule	
25 et 26	Bazemont	Maule	
SEPTEMBRE	Samedi, 18h30	Dimanche, 9h15	Dimanche, 11h00
1 et 2	Thiverval	Herbeville 9h Maule : CP	Maule
8 et 9	Bazemont		Maule (2)
15 et 16	Maule	Aulnay sur Mauldre	Beynes
22 et 23	Beynes	Montainville	Maule
29 et 30	Les Alluets-le-Roi	Mareil sur Mauldre	Maule

(1): Messe des familles

(2): Messe d'installation du Père Didier LONG

VENDREDI 13 JUILLET FETE NATIONALE

19H00 **BAL**

21H30 **RETRAITE AUX FLAMBEAUX**

23H00 **FEU D'ARTIFICE**

23H30 **BAL**

**PLACE DES FETES
HENRI DUNANT
78580 MAULE**

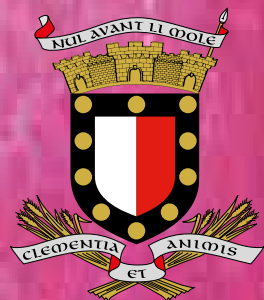

Ville de
Maule